CIRÉE
Un regard scientifique

LE CAHIER STATISTIQUE

Espérance de vie, selon l'âge et le sexe (en années), comparaisons interprovinciales

– Historique et évolution récente –

14 octobre 2026

Table des matières

Espérance de vie, à 0 an (en années) . . . 3

Espérance de vie, à 0 an, femmes (en années) . . . 5

Espérance de vie, à 0 an, hommes (en années) . . . 7

Espérance de vie, à 10 ans (en années) . . . 9

Espérance de vie, à 10 ans, femmes (en années) . . . 11

Espérance de vie, à 10 ans, hommes (en années) . . . 13

Espérance de vie, à 20 ans (en années) . . . 15

Espérance de vie, à 20 ans, femmes (en années) . . . 17

Espérance de vie, à 20 ans, hommes (en années) . . . 19

Espérance de vie, à 30 ans (en années) . . . 21

Espérance de vie, à 30 ans, femmes (en années) . . . 23

Espérance de vie, à 30 ans, hommes (en années) . . . 25

Espérance de vie, à 40 ans (en années) . . . 27

Espérance de vie, à 40 ans, femmes (en années) . . . 29

Espérance de vie, à 40 ans, hommes (en années) . . . 31

Espérance de vie, à 50 ans (en années) . . . 33

Espérance de vie, à 50 ans, femmes (en années) . . . 35

Espérance de vie, à 50 ans, hommes (en années) . . . 37

Espérance de vie, à 60 ans (en années) . . . 39

Espérance de vie, à 60 ans, femmes (en années) . . . 41

Espérance de vie, à 60 ans, hommes (en années) . . . 43

Espérance de vie, à 70 ans (en années) . . . 45

Espérance de vie, à 70 ans, femmes (en années) . . . 47

Espérance de vie, à 70 ans, hommes (en années) . . . 49

Espérance de vie, à 80 ans (en années) . . . 51

Espérance de vie, à 80 ans, femmes (en années) . . . 53

Espérance de vie, à 80 ans, hommes (en années) . . . 55

Espérance de vie, à 90 ans (en années) . . . 57

Espérance de vie, à 90 ans, femmes (en années) . . . 59

Espérance de vie, à 90 ans, hommes (en années) **61**

Statistique Canada. Tableau 13-10-0837-01 Espérance de vie et autres éléments de la table complète de mortalité, estimations sur un an, Canada, toutes les provinces sauf l'Île-du-Prince-Édouard DOI : 10.25318/1310083701-fra. Centre d'information et de recherche en économie et évaluation (CIRÉE)

Espérance de vie, à 0 an (en années)

Graphiques −− Évolution historique (niveau et taux de croissance)

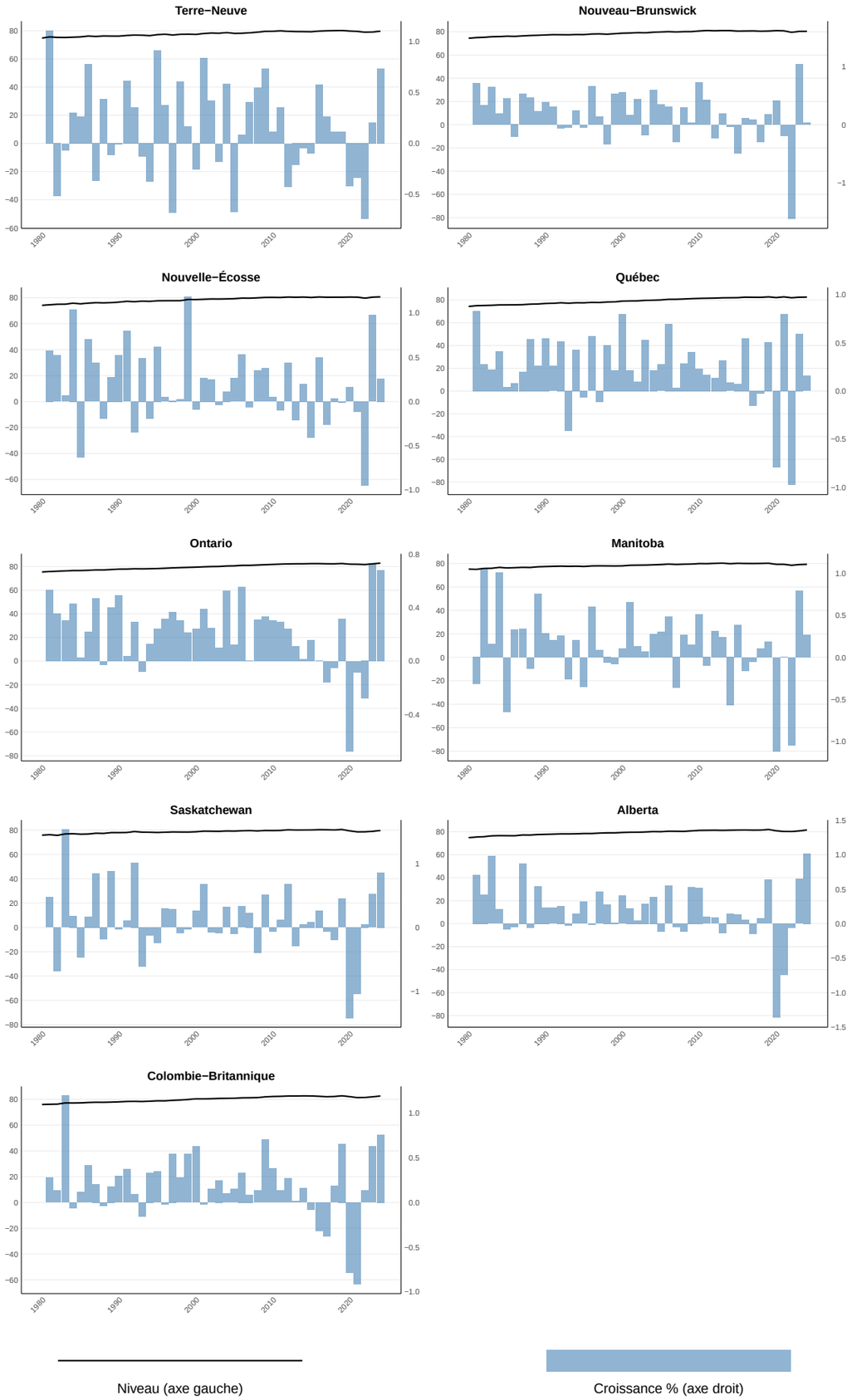

Statistique Canada. Tableau 13-10-0837-01 Espérance de vie et autres éléments de la table complète de mortalité, estimations sur un an, Canada, toutes les provinces sauf l'Île-du-Prince-Édouard DOI : 10.25318/1310083701-fra. Centre d'information et de recherche en économie et évaluation (CIRÉE)

Tableau statistique

Taux de croissance et évolution récente					
Description	**Taux de croissance composé**	**Moyenne (5 ans)**	**2022**	**2023**	**2024**
Terre-Neuve	0,1	79,3	78,9	79,0	79,6
(Variation annuelle (%))			-0,7	0,2	0,7
Nouveau-Brunswick	0,2	80,5	79,6	80,4	80,4
(Variation annuelle (%))			-1,6	1,0	0,0
Nouvelle-Écosse	0,2	80,4	79,7	80,5	80,7
(Variation annuelle (%))			-0,9	1,0	0,3
Québec	0,2	82,4	82,0	82,5	82,7
(Variation annuelle (%))			-1,0	0,6	0,2
Ontario	0,2	82,1	81,7	82,3	82,8
(Variation annuelle (%))			-0,3	0,7	0,7
Manitoba	0,1	79,1	78,5	79,1	79,3
(Variation annuelle (%))			-1,0	0,8	0,3
Saskatchewan	0,1	79,0	78,6	79,0	79,7
(Variation annuelle (%))			0,1	0,5	0,9
Alberta	0,2	80,7	80,2	80,7	81,5
(Variation annuelle (%))			-0,1	0,6	1,0
Colombie-Britannique	0,2	81,9	81,5	82,0	82,6
(Variation annuelle (%))			0,1	0,6	0,8

Statistique Canada. Tableau 13-10-0837-01 Espérance de vie et autres éléments de la table complète de mortalité, estimations sur un an, Canada, toutes les provinces sauf l'Île-du-Prince-Édouard DOI : 10.25318/1310083701-fra. Centre d'information et de recherche en économie et évaluation (CIRÉE)

Espérance de vie, à 0 an, femmes (en années)

Graphiques −− Évolution historique (niveau et taux de croissance)

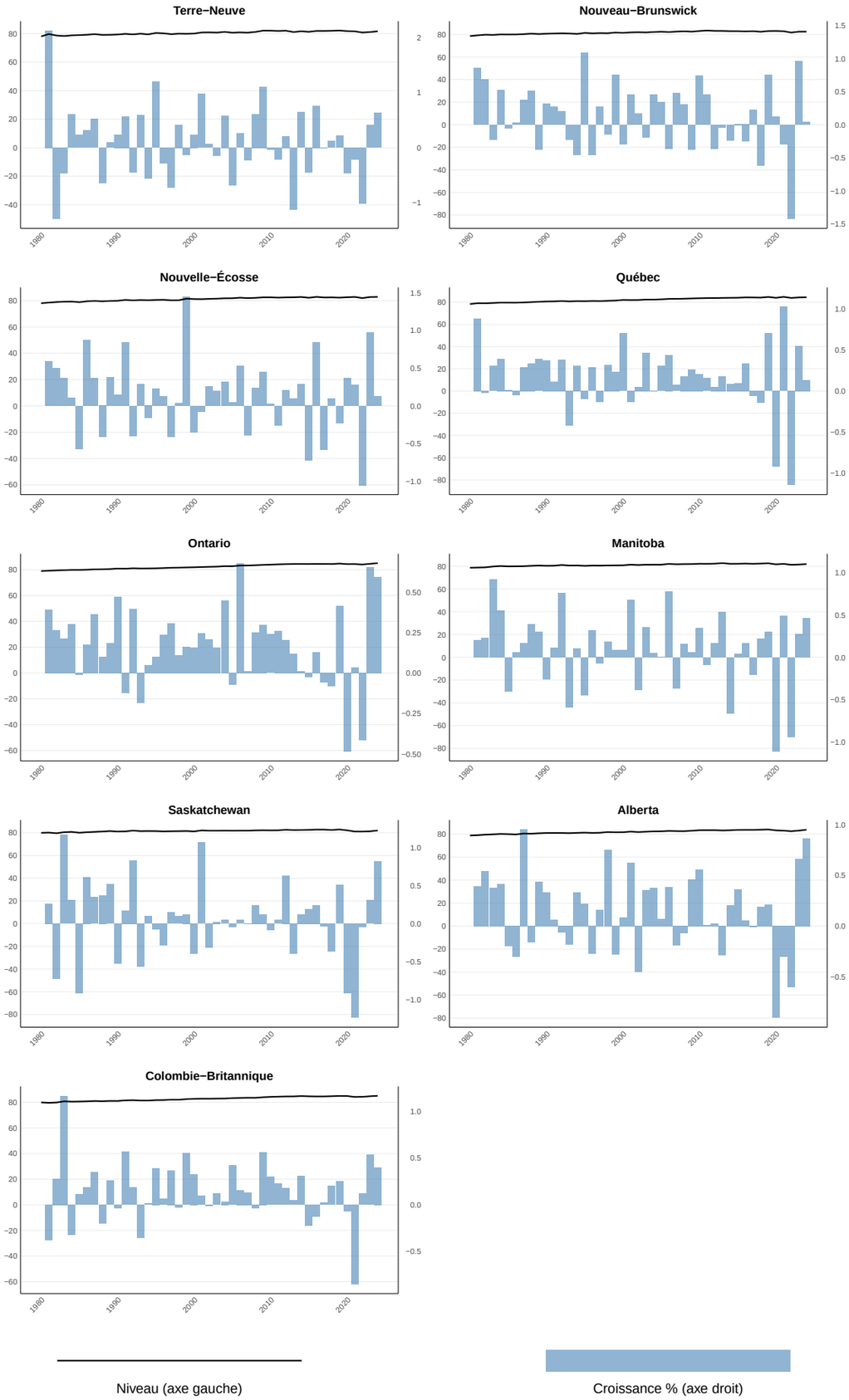

Statistique Canada. Tableau 13-10-0837-01 Espérance de vie et autres éléments de la table complète de mortalité, estimations sur un an, Canada, toutes les provinces sauf l'Île-du-Prince-Édouard DOI : 10.25318/1310083701-fra. Centre d'information et de recherche en économie et évaluation (CIRÉE)

Tableau statistique

Taux de croissance et évolution récente					
Description	**Taux de croissance composé**	**Moyenne (5 ans)**	**2022**	**2023**	**2024**
Terre-Neuve	0,1	81,3	80,8	81,1	81,6
(Variation annuelle (%))			-1,0	0,4	0,6
Nouveau-Brunswick	0,1	82,5	81,7	82,5	82,5
(Variation annuelle (%))			-1,4	1,0	0,0
Nouvelle-Écosse	0,1	82,6	82,0	82,8	82,8
(Variation annuelle (%))			-1,1	1,0	0,1
Québec	0,2	84,2	83,8	84,3	84,4
(Variation annuelle (%))			-1,1	0,5	0,1
Ontario	0,2	84,4	83,9	84,5	85,0
(Variation annuelle (%))			-0,4	0,7	0,6
Manitoba	0,1	81,6	81,2	81,5	81,8
(Variation annuelle (%))			-0,9	0,3	0,5
Saskatchewan	0,1	81,6	81,1	81,4	82,0
(Variation annuelle (%))			-0,0	0,3	0,8
Alberta	0,1	83,2	82,6	83,2	83,9
(Variation annuelle (%))			-0,6	0,7	0,9
Colombie-Britannique	0,1	84,6	84,3	84,7	85,1
(Variation annuelle (%))			0,1	0,5	0,4

Statistique Canada. Tableau 13-10-0837-01 Espérance de vie et autres éléments de la table complète de mortalité, estimations sur un an, Canada, toutes les provinces sauf l'Île-du-Prince-Édouard DOI : 10.25318/1310083701-fra. Centre d'information et de recherche en économie et évaluation (CIRÉE)

Espérance de vie, à 0 an, hommes (en années)

Graphiques −− Évolution historique (niveau et taux de croissance)

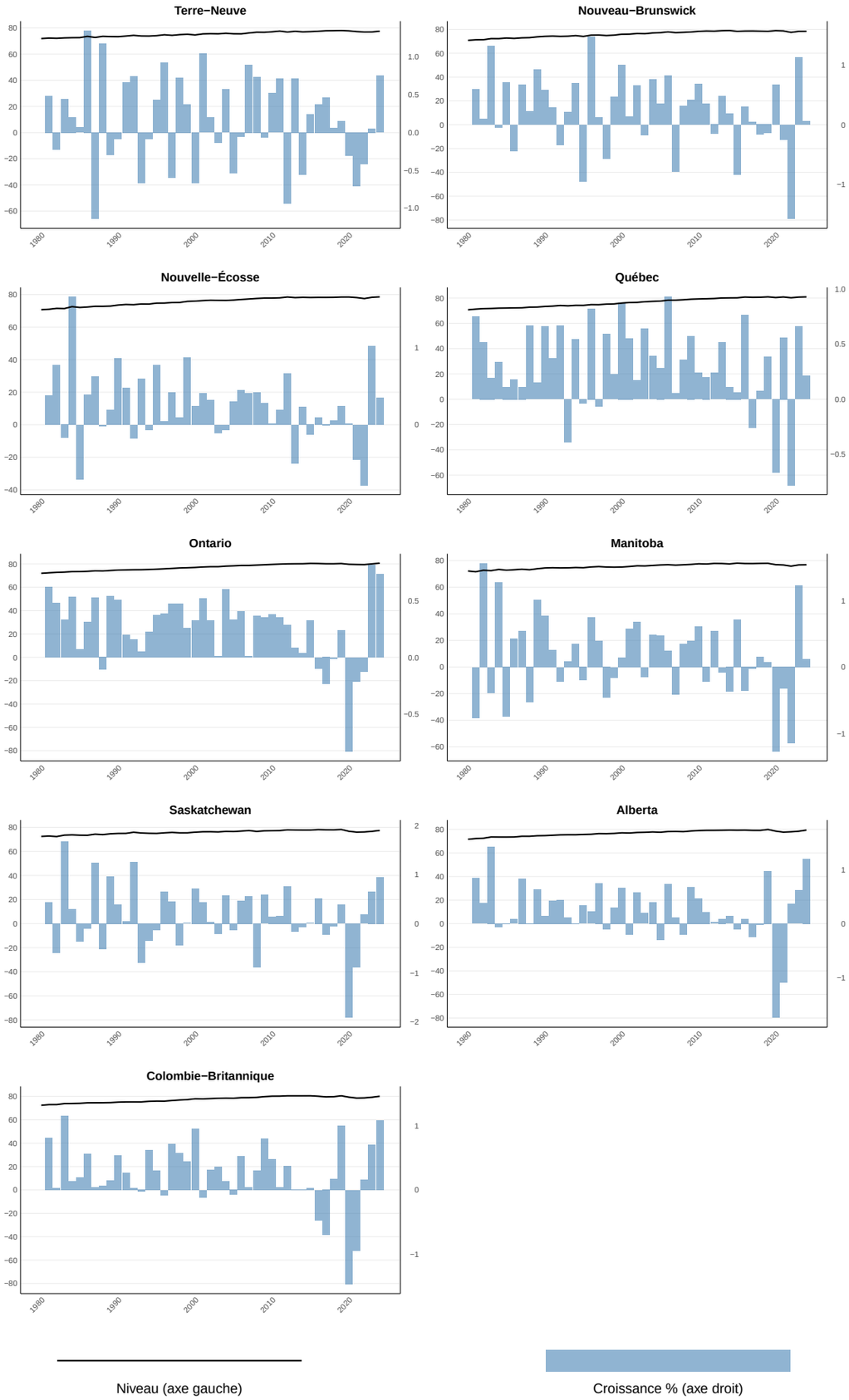

Statistique Canada. Tableau 13-10-0837-01 Espérance de vie et autres éléments de la table complète de mortalité, estimations sur un an, Canada, toutes les provinces sauf l'Île-du-Prince-Édouard DOI : 10.25318/1310083701-fra. Centre d'information et de recherche en économie et évaluation (CIRÉE)

Tableau statistique

Taux de croissance et évolution récente					
Description	**Taux de croissance composé**	**Moyenne (5 ans)**	**2022**	**2023**	**2024**
Terre-Neuve	0,2	77,3	76,9	77,0	77,6
(Variation annuelle (%))			-0,4	0,1	0,8
Nouveau-Brunswick	0,2	78,4	77,5	78,4	78,4
(Variation annuelle (%))			-1,6	1,1	0,1
Nouvelle-Écosse	0,2	78,2	77,5	78,3	78,6
(Variation annuelle (%))			-0,8	1,0	0,3
Québec	0,3	80,6	80,2	80,7	80,9
(Variation annuelle (%))			-0,8	0,7	0,2
Ontario	0,3	79,9	79,4	80,1	80,7
(Variation annuelle (%))			-0,1	0,8	0,7
Manitoba	0,1	76,7	75,9	76,8	76,9
(Variation annuelle (%))			-1,1	1,2	0,1
Saskatchewan	0,1	76,6	76,2	76,7	77,4
(Variation annuelle (%))			0,2	0,7	1,0
Alberta	0,2	78,3	77,9	78,4	79,3
(Variation annuelle (%))			0,4	0,6	1,2
Colombie-Britannique	0,2	79,2	78,8	79,3	80,2
(Variation annuelle (%))			0,2	0,7	1,1

Statistique Canada. Tableau 13-10-0837-01 Espérance de vie et autres éléments de la table complète de mortalité, estimations sur un an, Canada, toutes les provinces sauf l'Île-du-Prince-Édouard DOI : 10.25318/1310083701-fra. Centre d'information et de recherche en économie et évaluation (CIRÉE)

Espérance de vie, à 10 ans (en années)

Graphiques −− Évolution historique (niveau et taux de croissance)

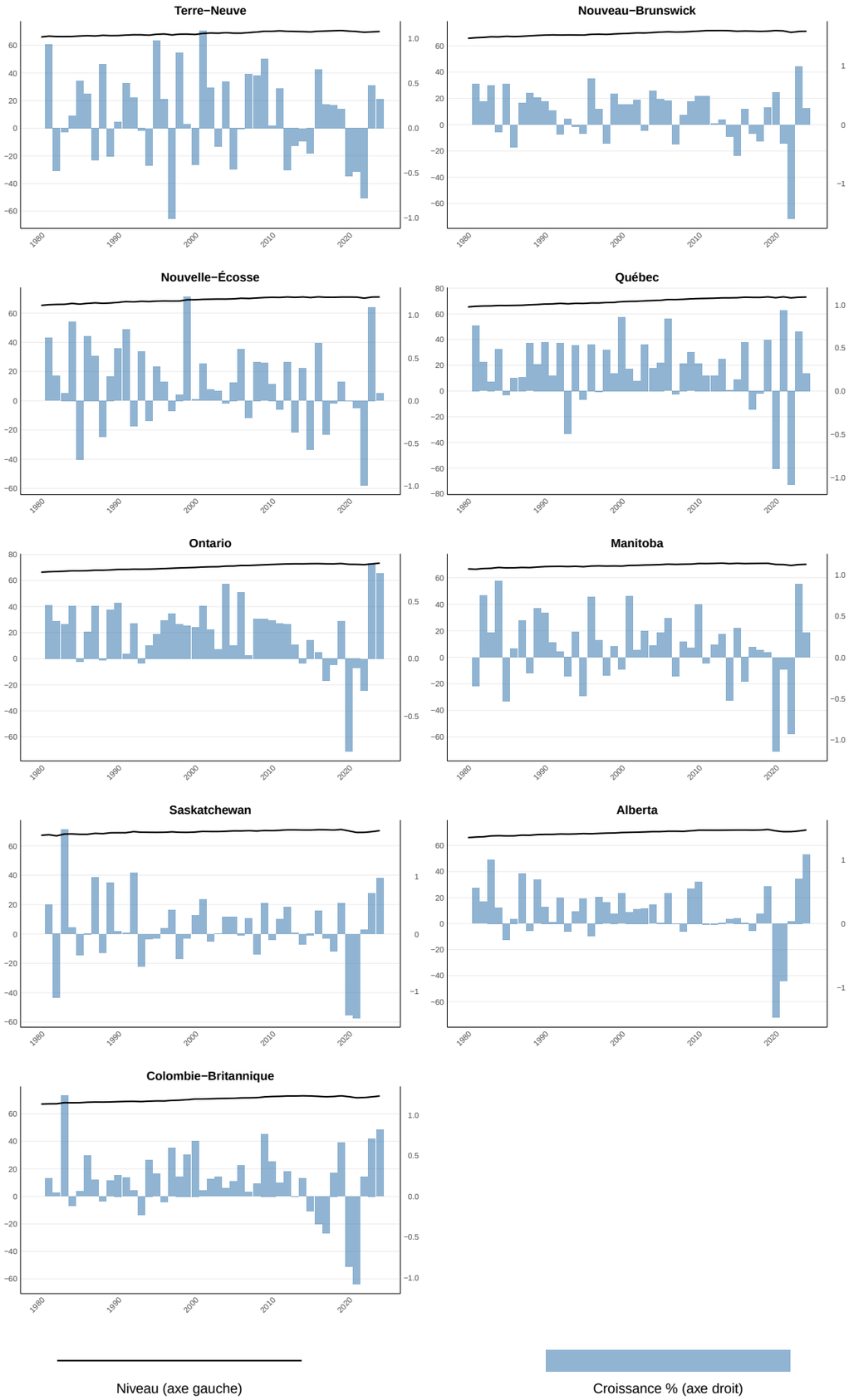

Statistique Canada. Tableau 13-10-0837-01 Espérance de vie et autres éléments de la table complète de mortalité, estimations sur un an, Canada, toutes les provinces sauf l'Île-du-Prince-Édouard DOI : 10.25318/1310083701-fra. Centre d'information et de recherche en économie et évaluation (CIRÉE)

Tableau statistique

Taux de croissance et évolution récente					
Description	**Taux de croissance composé**	**Moyenne (5 ans)**	**2022**	**2023**	**2024**
Terre-Neuve	0,1	69,9	69,4	69,8	70,0
(Variation annuelle (%))			-0,8	0,5	0,3
Nouveau-Brunswick	0,2	71,0	70,2	70,9	71,1
(Variation annuelle (%))			-1,6	1,0	0,3
Nouvelle-Écosse	0,2	70,9	70,2	71,0	71,1
(Variation annuelle (%))			-1,0	1,1	0,1
Québec	0,2	72,9	72,5	73,0	73,1
(Variation annuelle (%))			-1,1	0,7	0,2
Ontario	0,2	72,6	72,1	72,7	73,3
(Variation annuelle (%))			-0,3	0,8	0,7
Manitoba	0,1	69,8	69,2	69,8	70,0
(Variation annuelle (%))			-0,9	0,9	0,3
Saskatchewan	0,1	69,7	69,1	69,6	70,3
(Variation annuelle (%))			0,1	0,7	1,0
Alberta	0,2	71,2	70,7	71,2	72,0
(Variation annuelle (%))			0,0	0,7	1,1
Colombie-Britannique	0,2	72,2	71,8	72,3	72,9
(Variation annuelle (%))			0,2	0,7	0,8

Statistique Canada. Tableau 13-10-0837-01 Espérance de vie et autres éléments de la table complète de mortalité, estimations sur un an, Canada, toutes les provinces sauf l'Île-du-Prince-Édouard DOI : 10.25318/1310083701-fra. Centre d'information et de recherche en économie et évaluation (CIRÉE)

Espérance de vie, à 10 ans, femmes (en années)

Graphiques −− Évolution historique (niveau et taux de croissance)

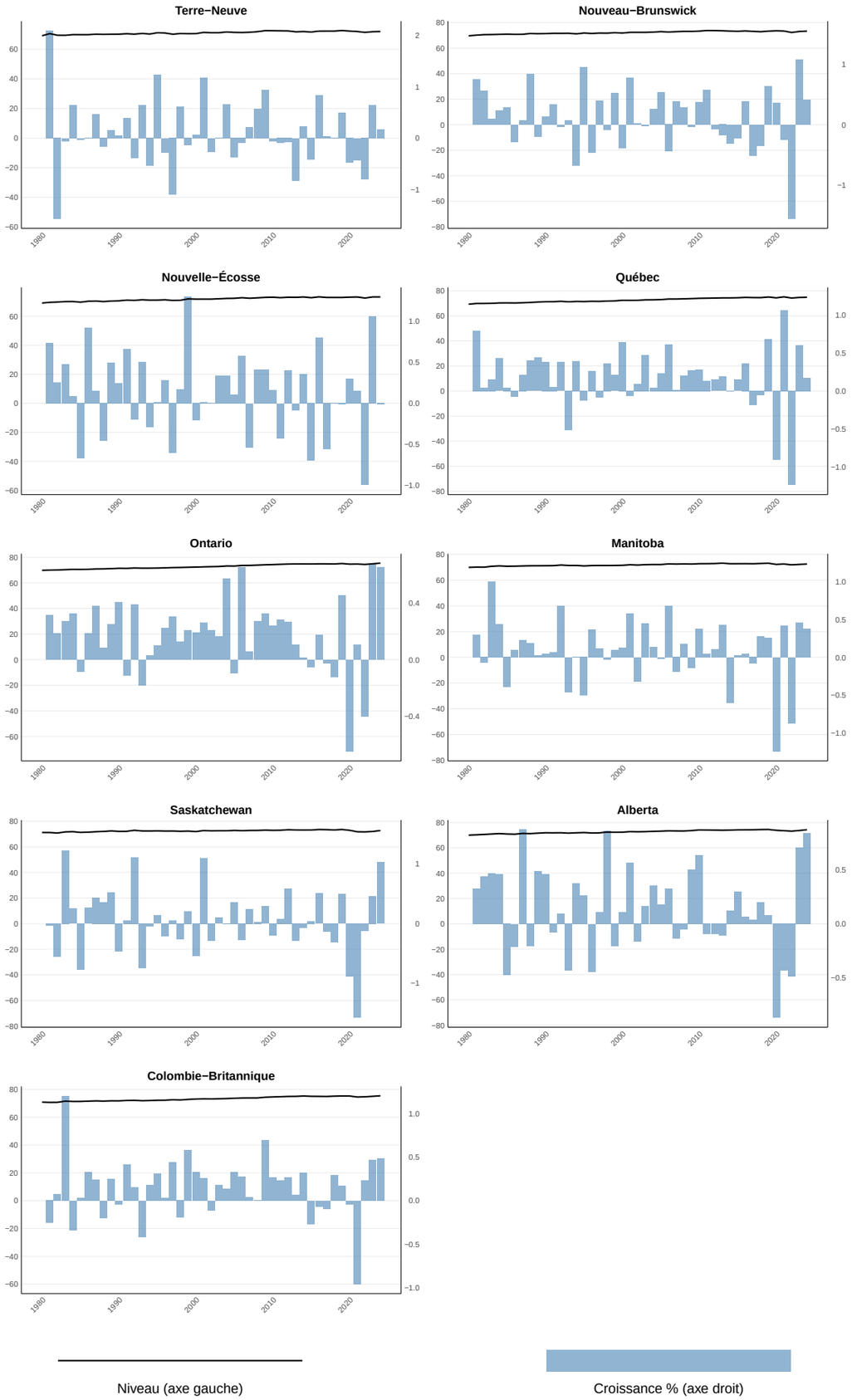

Statistique Canada. Tableau 13-10-0837-01 Espérance de vie et autres éléments de la table complète de mortalité, estimations sur un an, Canada, toutes les provinces sauf l'Île-du-Prince-Édouard DOI : 10.25318/1310083701-fra. Centre d'information et de recherche en économie et évaluation (CIRÉE)

Tableau statistique

Taux de croissance et évolution récente					
Description	**Taux de croissance composé**	**Moyenne (5 ans)**	**2022**	**2023**	**2024**
Terre-Neuve	0,1	72,0	71,5	71,9	72,0
(Variation annuelle (%))			-0,8	0,6	0,2
Nouveau-Brunswick	0,1	73,2	72,3	73,1	73,4
(Variation annuelle (%))			-1,6	1,1	0,4
Nouvelle-Écosse	0,1	73,1	72,5	73,3	73,3
(Variation annuelle (%))			-1,0	1,1	-0,0
Québec	0,2	74,6	74,2	74,7	74,8
(Variation annuelle (%))			-1,2	0,6	0,2
Ontario	0,2	74,8	74,4	74,9	75,4
(Variation annuelle (%))			-0,4	0,7	0,7
Manitoba	0,1	72,3	71,9	72,2	72,5
(Variation annuelle (%))			-0,9	0,5	0,4
Saskatchewan	0,0	72,2	71,6	72,0	72,7
(Variation annuelle (%))			-0,1	0,5	1,0
Alberta	0,1	73,7	73,2	73,7	74,3
(Variation annuelle (%))			-0,5	0,7	0,8
Colombie-Britannique	0,1	75,0	74,7	75,0	75,4
(Variation annuelle (%))			0,2	0,5	0,5

Statistique Canada. Tableau 13-10-0837-01 Espérance de vie et autres éléments de la table complète de mortalité, estimations sur un an, Canada, toutes les provinces sauf l'Île-du-Prince-Édouard DOI : 10.25318/1310083701-fra. Centre d'information et de recherche en économie et évaluation (CIRÉE)

Espérance de vie, à 10 ans, hommes (en années)

Graphiques −− Évolution historique (niveau et taux de croissance)

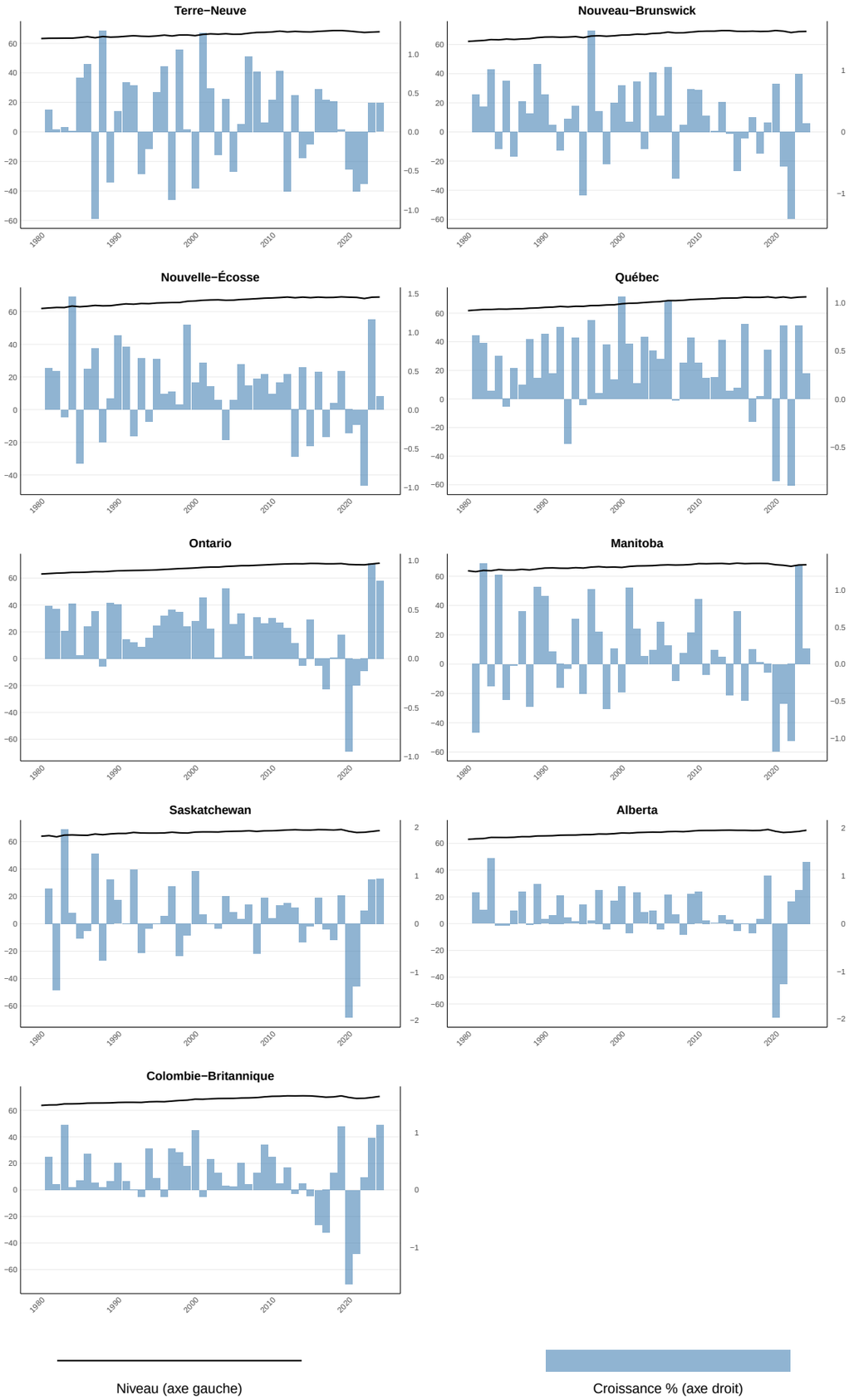

Statistique Canada. Tableau 13-10-0837-01 Espérance de vie et autres éléments de la table complète de mortalité, estimations sur un an, Canada, toutes les provinces sauf l'Île-du-Prince-Édouard DOI : 10.25318/1310083701-fra. Centre d'information et de recherche en économie et évaluation (CIRÉE)

Tableau statistique

Taux de croissance et évolution récente					
Description	**Taux de croissance composé**	**Moyenne (5 ans)**	**2022**	**2023**	**2024**
Terre-Neuve	0,2	67,9	67,4	67,7	67,9
(Variation annuelle (%))			-0,7	0,4	0,4
Nouveau-Brunswick	0,2	69,0	68,2	68,9	69,0
(Variation annuelle (%))			-1,4	1,0	0,1
Nouvelle-Écosse	0,2	68,7	68,1	68,9	69,0
(Variation annuelle (%))			-1,0	1,2	0,2
Québec	0,3	71,1	70,7	71,2	71,4
(Variation annuelle (%))			-0,9	0,8	0,3
Ontario	0,3	70,3	69,9	70,6	71,1
(Variation annuelle (%))			-0,1	1,0	0,8
Manitoba	0,1	67,5	66,7	67,6	67,8
(Variation annuelle (%))			-1,0	1,3	0,2
Saskatchewan	0,1	67,3	66,8	67,5	68,1
(Variation annuelle (%))			0,3	0,9	0,9
Alberta	0,2	68,8	68,4	68,9	69,8
(Variation annuelle (%))			0,5	0,7	1,3
Colombie-Britannique	0,2	69,6	69,1	69,8	70,5
(Variation annuelle (%))			0,2	0,9	1,1

Statistique Canada. Tableau 13-10-0837-01 Espérance de vie et autres éléments de la table complète de mortalité, estimations sur un an, Canada, toutes les provinces sauf l'Île-du-Prince-Édouard DOI : 10.25318/1310083701-fra. Centre d'information et de recherche en économie et évaluation (CIRÉE)

Espérance de vie, à 20 ans (en années)

Graphiques −− Évolution historique (niveau et taux de croissance)

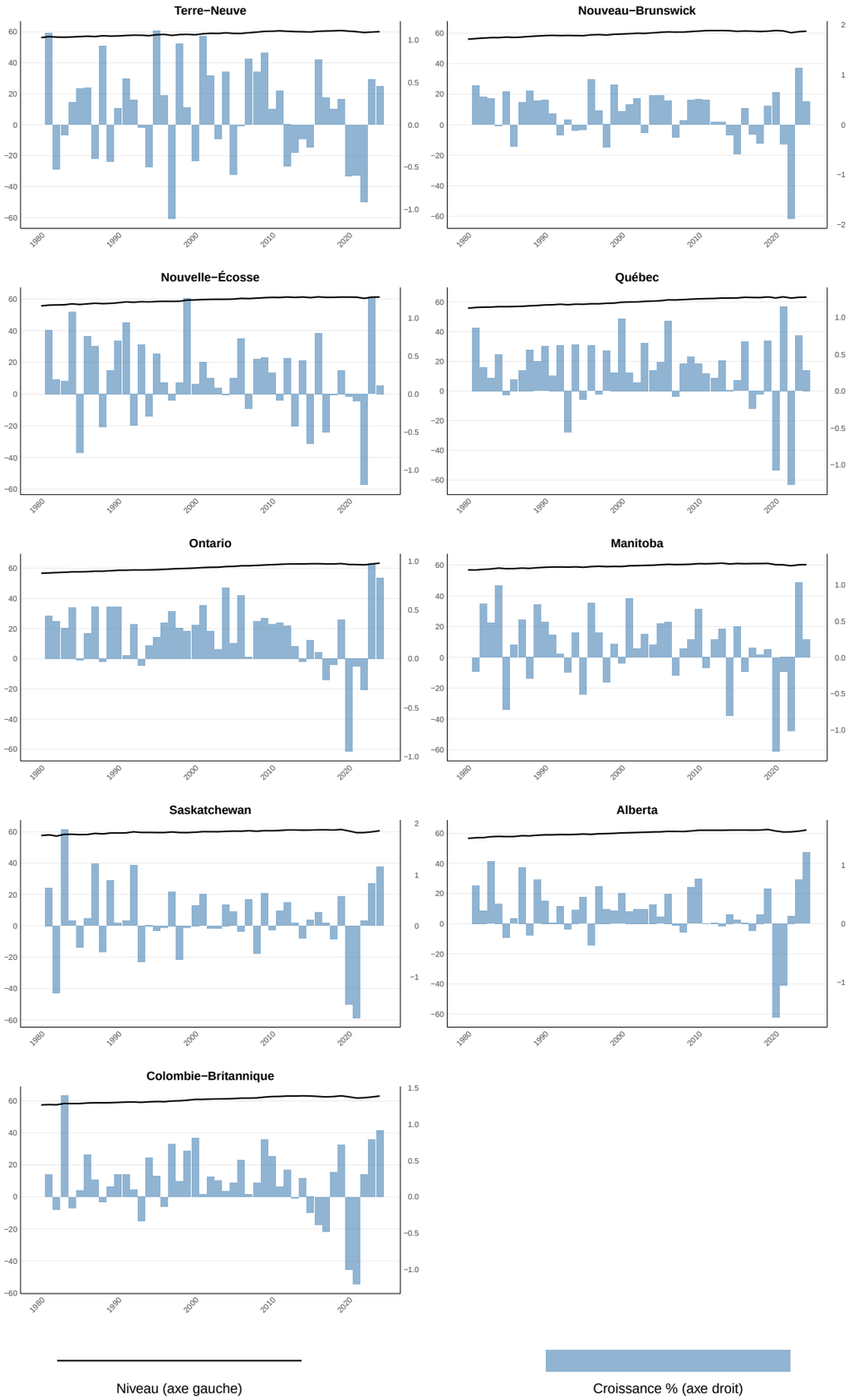

Statistique Canada. Tableau 13-10-0837-01 Espérance de vie et autres éléments de la table complète de mortalité, estimations sur un an, Canada, toutes les provinces sauf l'Île-du-Prince-Édouard DOI : 10.25318/1310083701-fra. Centre d'information et de recherche en économie et évaluation (CIRÉE)

Tableau statistique

Taux de croissance et évolution récente					
Description	**Taux de croissance composé**	**Moyenne (5 ans)**	**2022**	**2023**	**2024**
Terre-Neuve	0,1	60,1	59,6	59,9	60,2
(Variation annuelle (%))			-0,9	0,5	0,5
Nouveau-Brunswick	0,2	61,2	60,4	61,0	61,3
(Variation annuelle (%))			-1,9	1,1	0,5
Nouvelle-Écosse	0,2	61,0	60,4	61,1	61,2
(Variation annuelle (%))			-1,2	1,3	0,1
Québec	0,3	63,0	62,6	63,1	63,2
(Variation annuelle (%))			-1,3	0,8	0,3
Ontario	0,2	62,7	62,3	62,9	63,4
(Variation annuelle (%))			-0,3	1,0	0,8
Manitoba	0,1	60,0	59,5	60,1	60,3
(Variation annuelle (%))			-1,0	1,0	0,2
Saskatchewan	0,1	60,0	59,4	59,9	60,6
(Variation annuelle (%))			0,1	0,8	1,2
Alberta	0,2	61,4	61,0	61,4	62,2
(Variation annuelle (%))			0,1	0,8	1,2
Colombie-Britannique	0,2	62,4	62,0	62,5	63,1
(Variation annuelle (%))			0,3	0,8	0,9

Statistique Canada. Tableau 13-10-0837-01 Espérance de vie et autres éléments de la table complète de mortalité, estimations sur un an, Canada, toutes les provinces sauf l'Île-du-Prince-Édouard DOI : 10.25318/1310083701-fra. Centre d'information et de recherche en économie et évaluation (CIRÉE)

Espérance de vie, à 20 ans, femmes (en années)

Graphiques −− Évolution historique (niveau et taux de croissance)

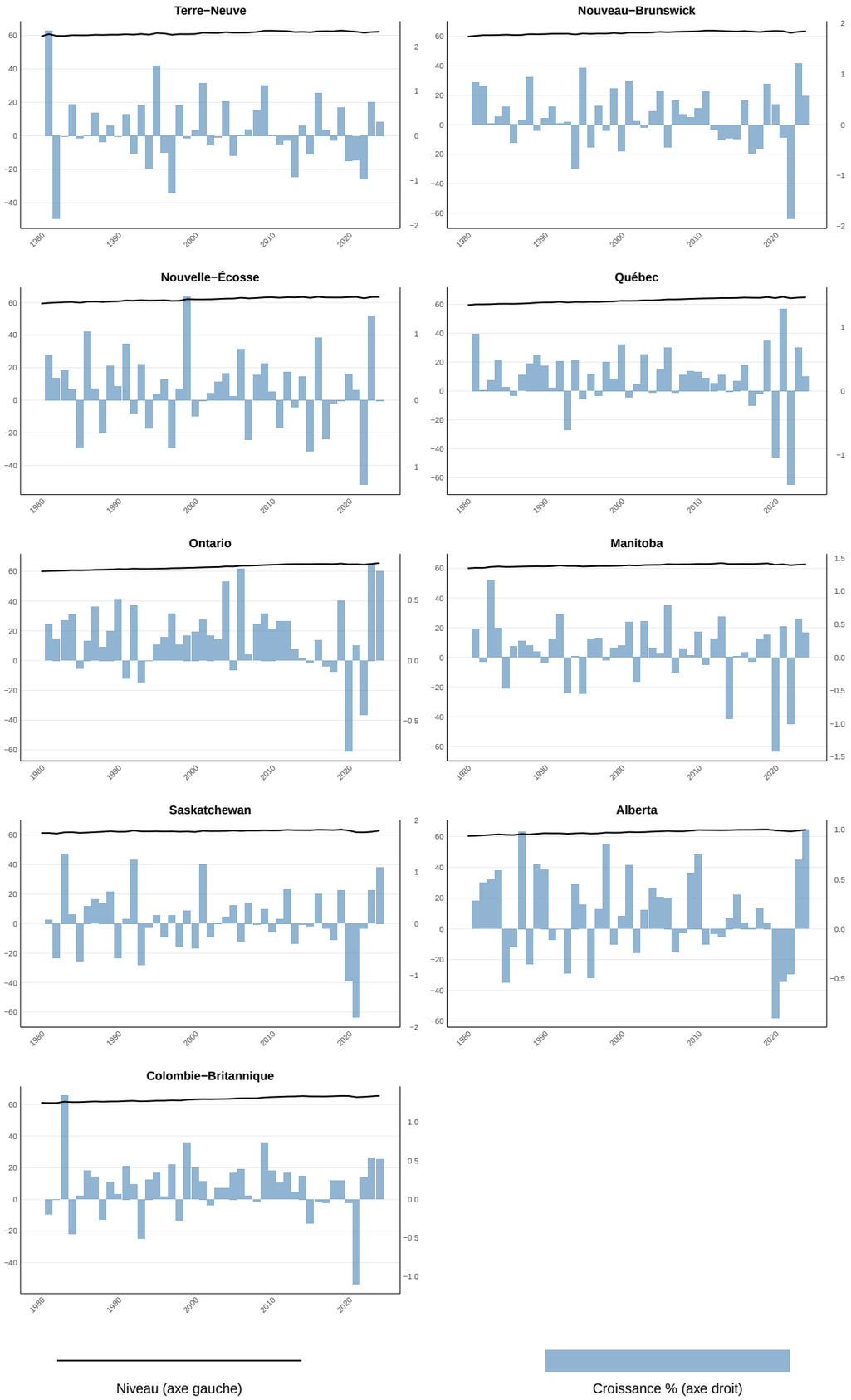

Statistique Canada. Tableau 13-10-0837-01 Espérance de vie et autres éléments de la table complète de mortalité, estimations sur un an, Canada, toutes les provinces sauf l'Île-du-Prince-Édouard DOI : 10.25318/1310083701-fra. Centre d'information et de recherche en économie et évaluation (CIRÉE)

Tableau statistique

Taux de croissance et évolution récente					
Description	**Taux de croissance composé**	**Moyenne (5 ans)**	**2022**	**2023**	**2024**
Terre-Neuve	0,1	62,1	61,6	62,1	62,3
(Variation annuelle (%))			-1,0	0,8	0,3
Nouveau-Brunswick	0,1	63,3	62,5	63,2	63,5
(Variation annuelle (%))			-1,9	1,2	0,6
Nouvelle-Écosse	0,1	63,2	62,6	63,4	63,4
(Variation annuelle (%))			-1,3	1,3	-0,0
Québec	0,2	64,7	64,3	64,7	64,9
(Variation annuelle (%))			-1,5	0,7	0,2
Ontario	0,2	64,9	64,5	65,0	65,5
(Variation annuelle (%))			-0,4	0,8	0,7
Manitoba	0,1	62,5	62,1	62,5	62,7
(Variation annuelle (%))			-1,0	0,6	0,4
Saskatchewan	0,1	62,4	61,9	62,3	63,0
(Variation annuelle (%))			-0,1	0,6	1,1
Alberta	0,1	63,8	63,4	63,8	64,4
(Variation annuelle (%))			-0,5	0,7	1,0
Colombie-Britannique	0,2	65,1	64,8	65,2	65,5
(Variation annuelle (%))			0,3	0,5	0,5

Statistique Canada. Tableau 13-10-0837-01 Espérance de vie et autres éléments de la table complète de mortalité, estimations sur un an, Canada, toutes les provinces sauf l'Île-du-Prince-Édouard DOI : 10.25318/1310083701-fra. Centre d'information et de recherche en économie et évaluation (CIRÉE)

Espérance de vie, à 20 ans, hommes (en années)

Graphiques −− Évolution historique (niveau et taux de croissance)

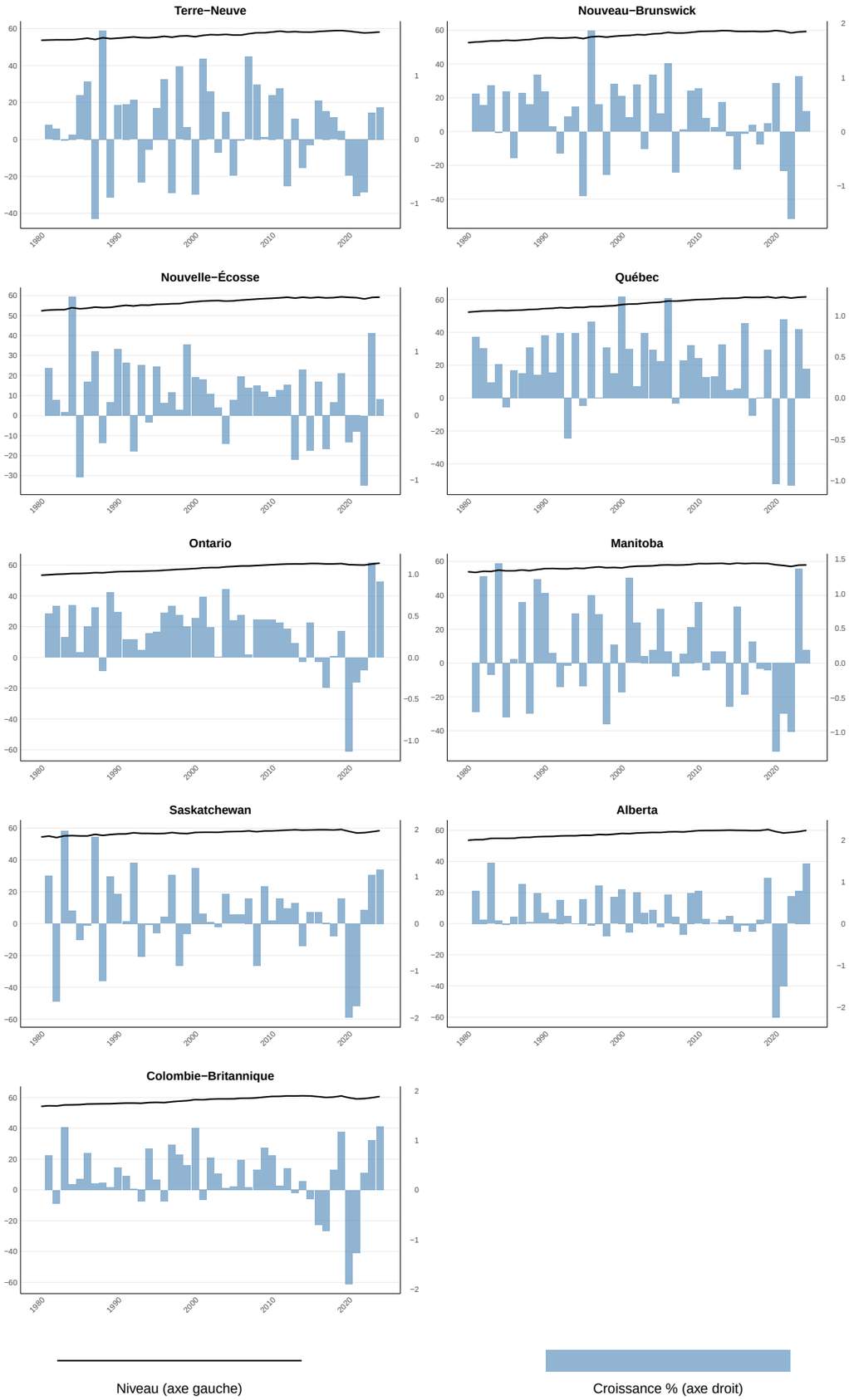

Statistique Canada. Tableau 13-10-0837-01 Espérance de vie et autres éléments de la table complète de mortalité, estimations sur un an, Canada, toutes les provinces sauf l'Île-du-Prince-Édouard DOI : 10.25318/1310083701-fra. Centre d'information et de recherche en économie et évaluation (CIRÉE)

Tableau statistique

Taux de croissance et évolution récente					
Description	**Taux de croissance composé**	**Moyenne (5 ans)**	**2022**	**2023**	**2024**
Terre-Neuve	0,2	58,1	57,6	57,9	58,1
(Variation annuelle (%))			-0,8	0,4	0,5
Nouveau-Brunswick	0,3	59,2	58,5	59,0	59,3
(Variation annuelle (%))			-1,6	1,0	0,4
Nouvelle-Écosse	0,3	58,9	58,3	59,0	59,2
(Variation annuelle (%))			-1,1	1,3	0,3
Québec	0,4	61,2	60,8	61,3	61,5
(Variation annuelle (%))			-1,1	0,8	0,4
Ontario	0,3	60,5	60,0	60,7	61,3
(Variation annuelle (%))			-0,1	1,1	0,9
Manitoba	0,2	57,7	57,1	57,9	58,0
(Variation annuelle (%))			-1,0	1,4	0,2
Saskatchewan	0,2	57,7	57,1	57,7	58,4
(Variation annuelle (%))			0,3	1,0	1,1
Alberta	0,3	59,0	58,7	59,1	60,0
(Variation annuelle (%))			0,7	0,8	1,4
Colombie-Britannique	0,2	59,8	59,3	59,9	60,7
(Variation annuelle (%))			0,3	1,0	1,3

Statistique Canada. Tableau 13-10-0837-01 Espérance de vie et autres éléments de la table complète de mortalité, estimations sur un an, Canada, toutes les provinces sauf l'Île-du-Prince-Édouard DOI : 10.25318/1310083701-fra. Centre d'information et de recherche en économie et évaluation (CIRÉE)

Espérance de vie, à 30 ans (en années)

Graphiques −− Évolution historique (niveau et taux de croissance)

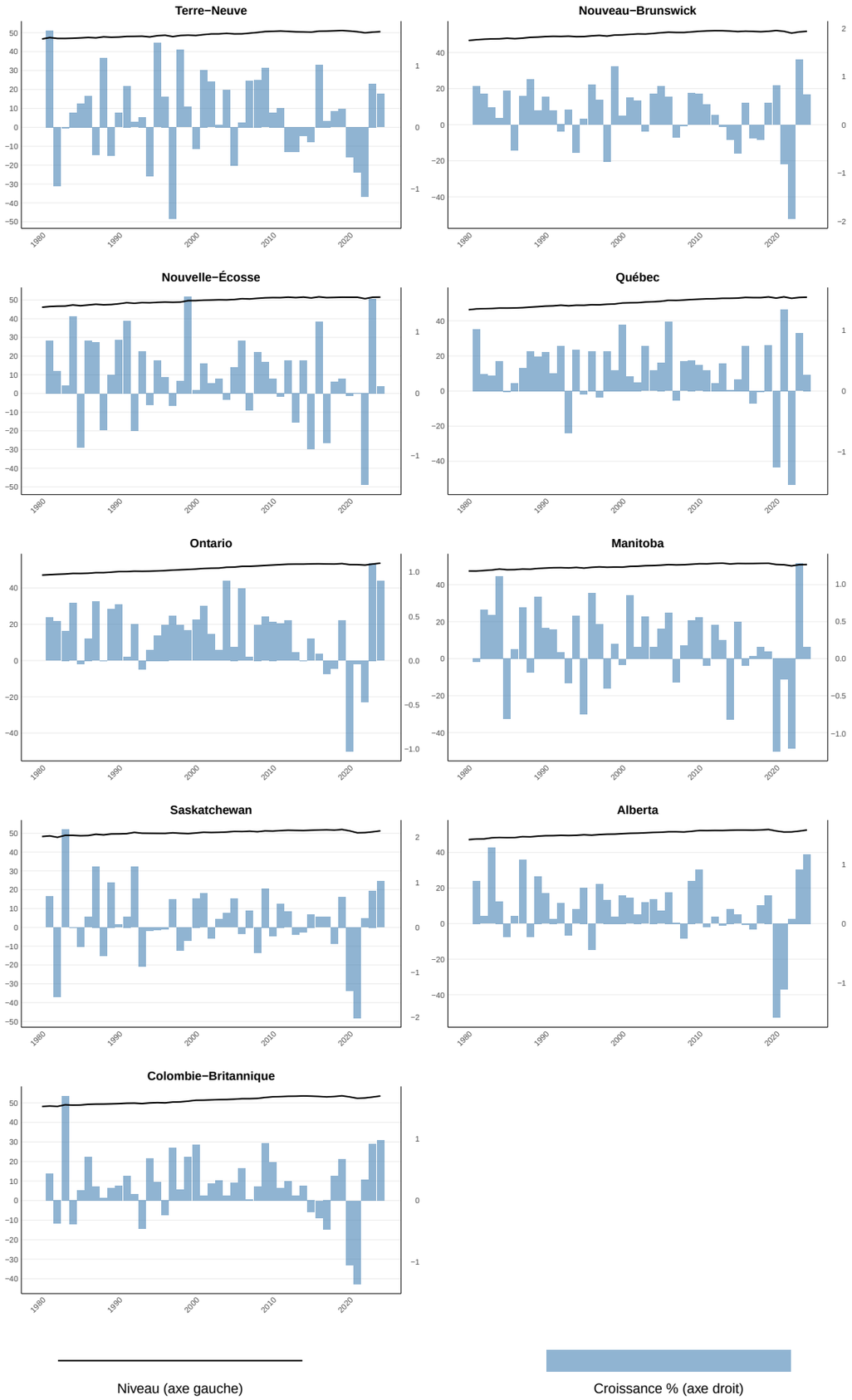

Statistique Canada. Tableau 13-10-0837-01 Espérance de vie et autres éléments de la table complète de mortalité, estimations sur un an, Canada, toutes les provinces sauf l'Île-du-Prince-Édouard DOI : 10.25318/1310083701-fra. Centre d'information et de recherche en économie et évaluation (CIRÉE)

Tableau statistique

Taux de croissance et évolution récente					
Description	**Taux de croissance composé**	**Moyenne (5 ans)**	**2022**	**2023**	**2024**
Terre-Neuve	0,2	50,5	50,0	50,3	50,6
(Variation annuelle (%))			-1,1	0,7	0,5
Nouveau-Brunswick	0,2	51,6	50,8	51,5	51,8
(Variation annuelle (%))			-2,0	1,3	0,6
Nouvelle-Écosse	0,2	51,3	50,7	51,5	51,5
(Variation annuelle (%))			-1,5	1,5	0,1
Québec	0,3	53,2	52,8	53,3	53,5
(Variation annuelle (%))			-1,5	0,9	0,3
Ontario	0,3	53,1	52,6	53,2	53,7
(Variation annuelle (%))			-0,5	1,1	0,9
Manitoba	0,2	50,7	50,2	50,8	50,9
(Variation annuelle (%))			-1,2	1,3	0,2
Saskatchewan	0,1	50,8	50,3	50,7	51,3
(Variation annuelle (%))			0,2	0,8	1,0
Alberta	0,2	52,0	51,6	52,0	52,7
(Variation annuelle (%))			0,1	0,9	1,2
Colombie-Britannique	0,2	52,9	52,5	53,0	53,5
(Variation annuelle (%))			0,3	0,9	1,0

Statistique Canada. Tableau 13-10-0837-01 Espérance de vie et autres éléments de la table complète de mortalité, estimations sur un an, Canada, toutes les provinces sauf l'Île-du-Prince-Édouard DOI : 10.25318/1310083701-fra. Centre d'information et de recherche en économie et évaluation (CIRÉE)

Espérance de vie, à 30 ans, femmes (en années)

Graphiques −− Évolution historique (niveau et taux de croissance)

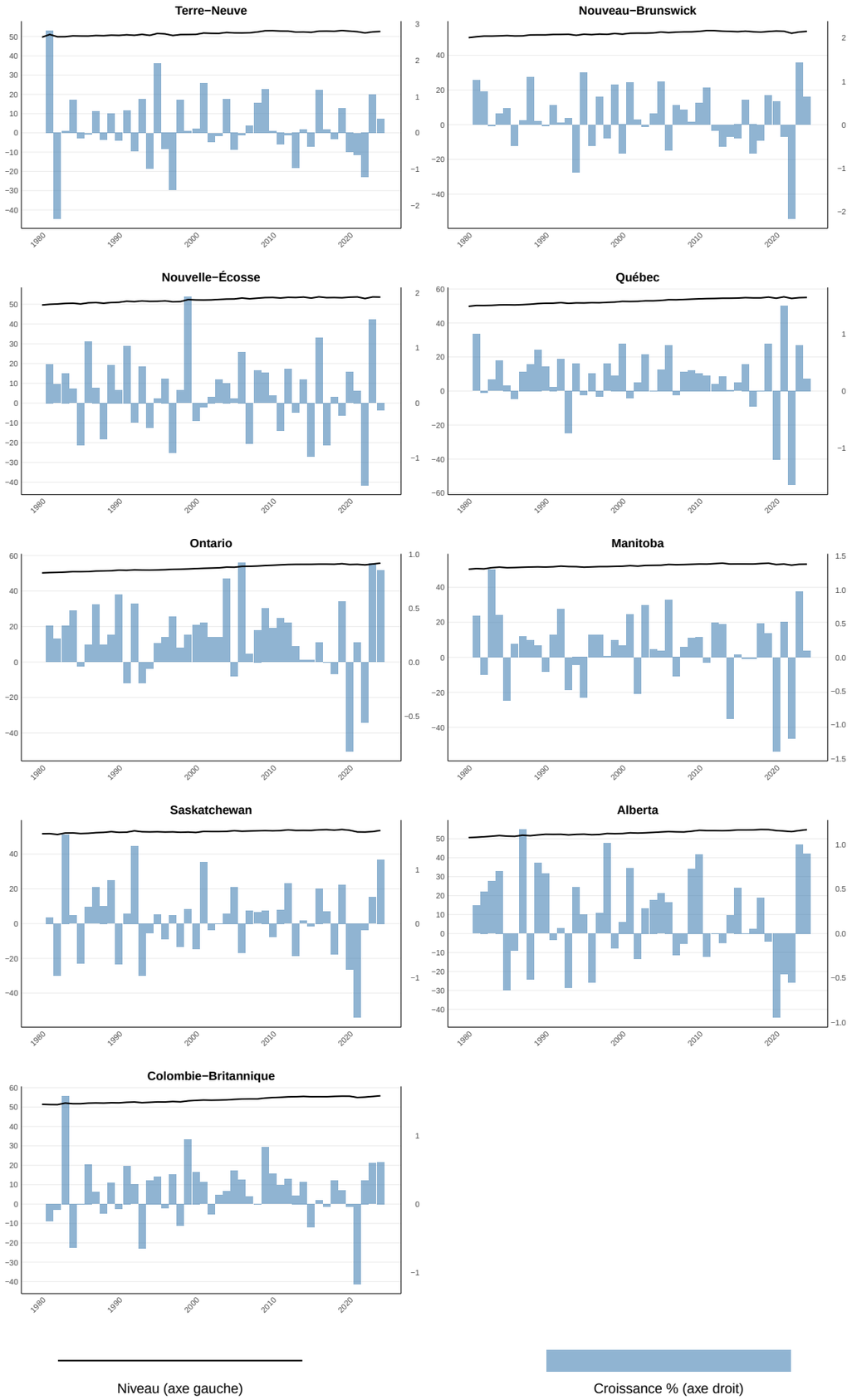

Statistique Canada. Tableau 13-10-0837-01 Espérance de vie et autres éléments de la table complète de mortalité, estimations sur un an, Canada, toutes les provinces sauf l'Île-du-Prince-Édouard DOI : 10.25318/1310083701-fra. Centre d'information et de recherche en économie et évaluation (CIRÉE)

Tableau statistique

Taux de croissance et évolution récente					
Description	**Taux de croissance composé**	**Moyenne (5 ans)**	**2022**	**2023**	**2024**
Terre-Neuve	0,1	52,5	51,9	52,4	52,6
(Variation annuelle (%))			-1,2	1,1	0,4
Nouveau-Brunswick	0,2	53,6	52,7	53,5	53,8
(Variation annuelle (%))			-2,2	1,4	0,6
Nouvelle-Écosse	0,2	53,5	52,9	53,6	53,6
(Variation annuelle (%))			-1,5	1,5	-0,1
Québec	0,2	54,9	54,5	54,9	55,0
(Variation annuelle (%))			-1,7	0,8	0,2
Ontario	0,2	55,1	54,7	55,2	55,7
(Variation annuelle (%))			-0,6	0,9	0,9
Manitoba	0,1	53,1	52,7	53,2	53,2
(Variation annuelle (%))			-1,2	1,0	0,1
Saskatchewan	0,1	53,2	52,7	53,0	53,6
(Variation annuelle (%))			-0,1	0,5	1,2
Alberta	0,2	54,3	53,8	54,3	54,8
(Variation annuelle (%))			-0,6	1,0	0,9
Colombie-Britannique	0,2	55,4	55,1	55,5	55,8
(Variation annuelle (%))			0,3	0,6	0,6

Statistique Canada. Tableau 13-10-0837-01 Espérance de vie et autres éléments de la table complète de mortalité, estimations sur un an, Canada, toutes les provinces sauf l'Île-du-Prince-Édouard DOI : 10.25318/1310083701-fra. Centre d'information et de recherche en économie et évaluation (CIRÉE)

Espérance de vie, à 30 ans, hommes (en années)

Graphiques −− Évolution historique (niveau et taux de croissance)

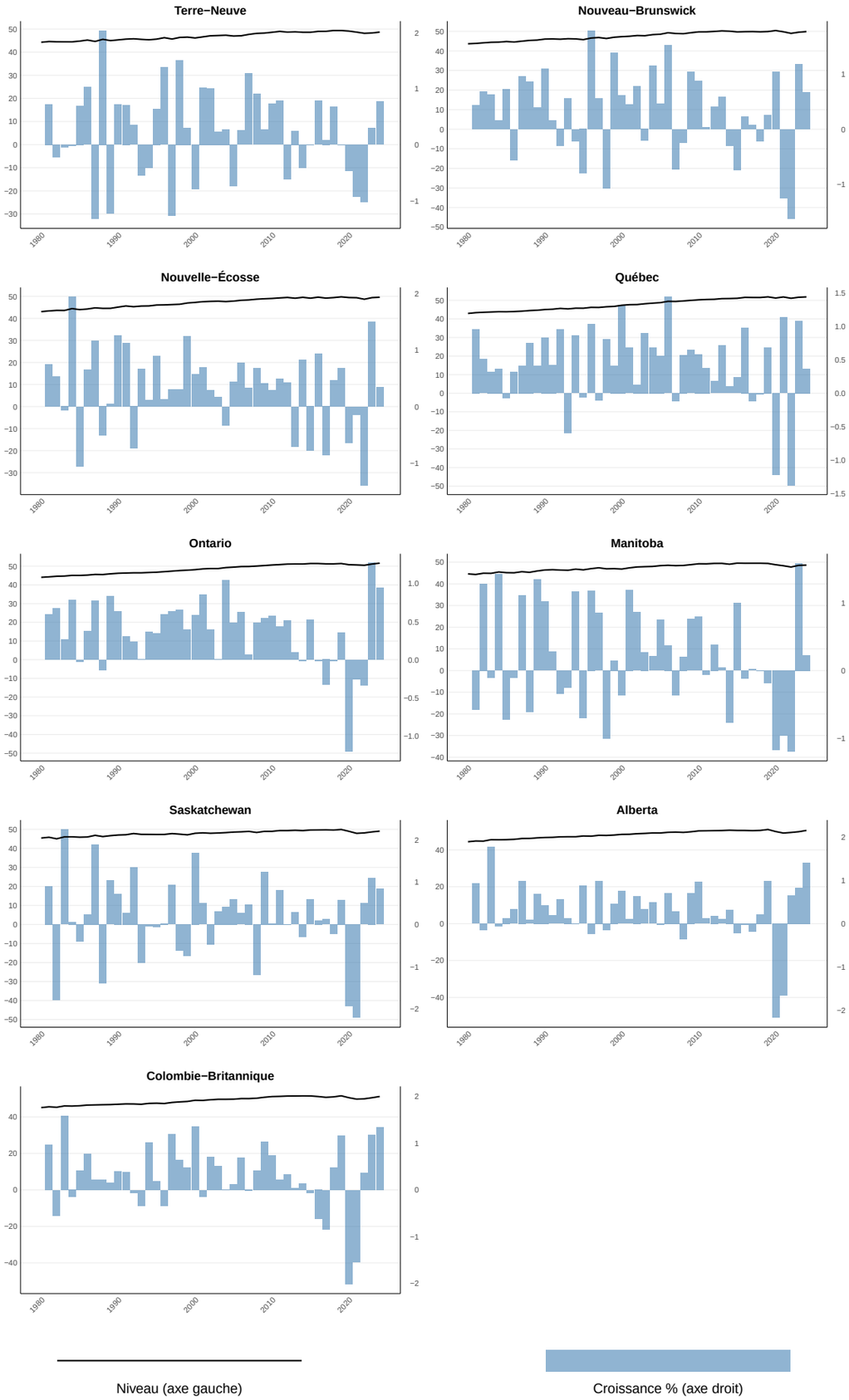

Statistique Canada. Tableau 13-10-0837-01 Espérance de vie et autres éléments de la table complète de mortalité, estimations sur un an, Canada, toutes les provinces sauf l'Île-du-Prince-Édouard DOI : 10.25318/1310083701-fra. Centre d'information et de recherche en économie et évaluation (CIRÉE)

Tableau statistique

Taux de croissance et évolution récente					
Description	**Taux de croissance composé**	**Moyenne (5 ans)**	**2022**	**2023**	**2024**
Terre-Neuve	0,2	48,6	48,2	48,3	48,7
(Variation annuelle (%))			-1,0	0,3	0,8
Nouveau-Brunswick	0,3	49,7	49,0	49,5	49,9
(Variation annuelle (%))			-1,6	1,2	0,7
Nouvelle-Écosse	0,3	49,3	48,7	49,4	49,6
(Variation annuelle (%))			-1,4	1,5	0,3
Québec	0,4	51,5	51,1	51,6	51,8
(Variation annuelle (%))			-1,4	1,1	0,4
Ontario	0,4	50,9	50,5	51,1	51,6
(Variation annuelle (%))			-0,3	1,3	0,9
Manitoba	0,2	48,5	47,8	48,6	48,7
(Variation annuelle (%))			-1,2	1,6	0,2
Saskatchewan	0,2	48,5	48,1	48,6	49,0
(Variation annuelle (%))			0,5	1,1	0,8
Alberta	0,3	49,8	49,5	49,9	50,6
(Variation annuelle (%))			0,7	0,8	1,4
Colombie-Britannique	0,3	50,4	50,0	50,6	51,2
(Variation annuelle (%))			0,4	1,2	1,3

Statistique Canada. Tableau 13-10-0837-01 Espérance de vie et autres éléments de la table complète de mortalité, estimations sur un an, Canada, toutes les provinces sauf l'Île-du-Prince-Édouard DOI : 10.25318/1310083701-fra. Centre d'information et de recherche en économie et évaluation (CIRÉE)

Espérance de vie, à 40 ans (en années)

Graphiques −− Évolution historique (niveau et taux de croissance)

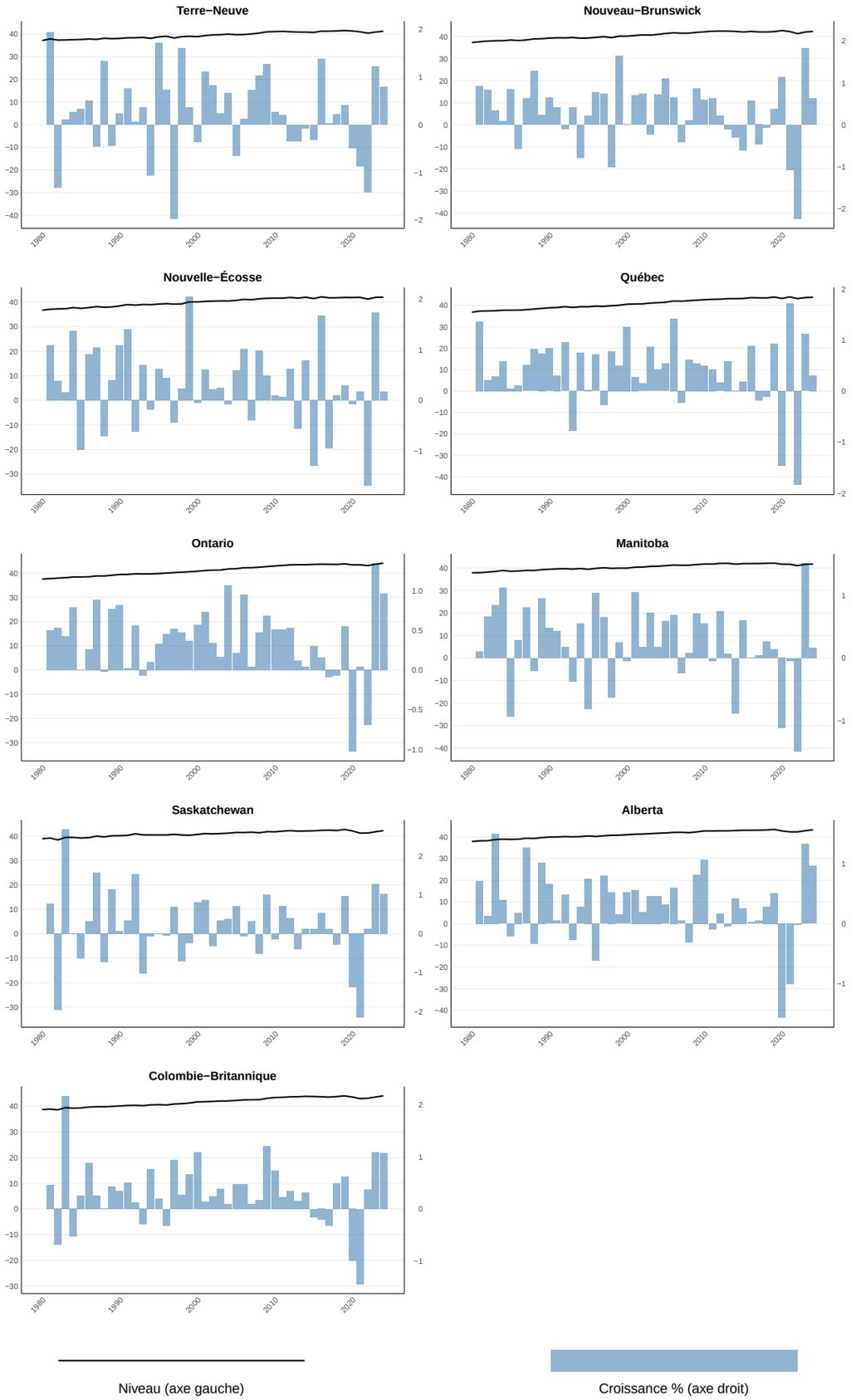

Statistique Canada. Tableau 13-10-0837-01 Espérance de vie et autres éléments de la table complète de mortalité, estimations sur un an, Canada, toutes les provinces sauf l'Île-du-Prince-Édouard DOI : 10.25318/1310083701-fra. Centre d'information et de recherche en économie et évaluation (CIRÉE)

Tableau statistique

Taux de croissance et évolution récente					
Description	**Taux de croissance composé**	**Moyenne (5 ans)**	**2022**	**2023**	**2024**
Terre-Neuve	0,2	41,0	40,5	40,9	41,3
(Variation annuelle (%))			-1,4	1,2	0,8
Nouveau-Brunswick	0,3	42,1	41,3	42,0	42,3
(Variation annuelle (%))			-2,2	1,8	0,6
Nouvelle-Écosse	0,3	41,8	41,2	41,9	42,0
(Variation annuelle (%))			-1,7	1,7	0,2
Québec	0,4	43,5	43,1	43,6	43,8
(Variation annuelle (%))			-1,8	1,1	0,3
Ontario	0,4	43,6	43,1	43,7	44,1
(Variation annuelle (%))			-0,7	1,3	1,0
Manitoba	0,2	41,5	41,0	41,6	41,7
(Variation annuelle (%))			-1,5	1,5	0,2
Saskatchewan	0,2	41,7	41,2	41,7	42,2
(Variation annuelle (%))			0,1	1,3	1,0
Alberta	0,3	42,7	42,3	42,9	43,3
(Variation annuelle (%))			-0,0	1,3	1,0
Colombie-Britannique	0,3	43,5	43,2	43,7	44,1
(Variation annuelle (%))			0,4	1,1	1,1

Statistique Canada. Tableau 13-10-0837-01 Espérance de vie et autres éléments de la table complète de mortalité, estimations sur un an, Canada, toutes les provinces sauf l'Île-du-Prince-Édouard DOI : 10.25318/1310083701-fra. Centre d'information et de recherche en économie et évaluation (CIRÉE)

Espérance de vie, à 40 ans, femmes (en années)

Graphiques −− Évolution historique (niveau et taux de croissance)

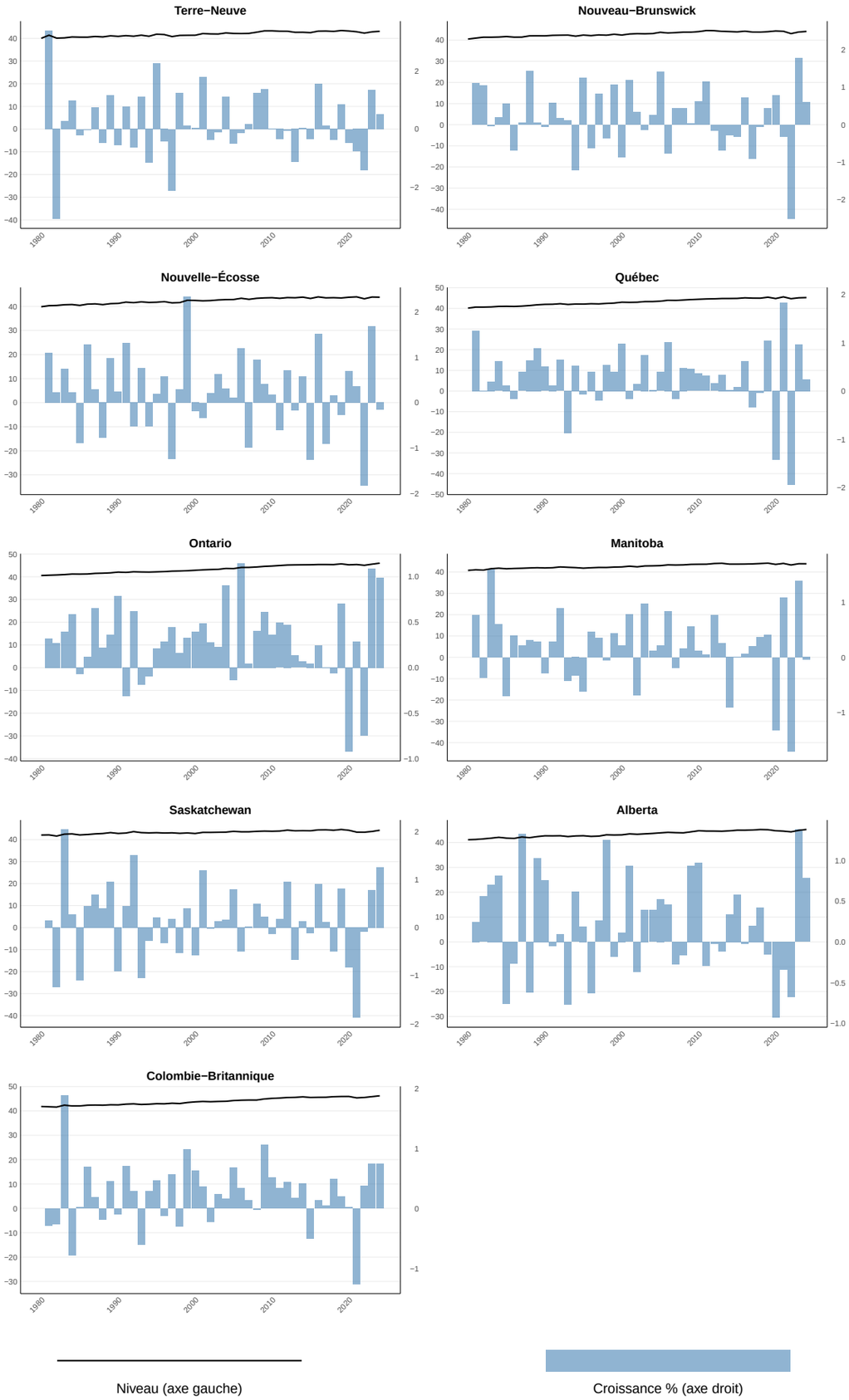

Statistique Canada. Tableau 13-10-0837-01 Espérance de vie et autres éléments de la table complète de mortalité, estimations sur un an, Canada, toutes les provinces sauf l'Île-du-Prince-Édouard DOI : 10.25318/1310083701-fra. Centre d'information et de recherche en économie et évaluation (CIRÉE)

Tableau statistique

Taux de croissance et évolution récente					
Description	**Taux de croissance composé**	**Moyenne (5 ans)**	**2022**	**2023**	**2024**
Terre-Neuve	0,2	42,9	42,3	42,9	43,1
(Variation annuelle (%))			-1,4	1,3	0,5
Nouveau-Brunswick	0,2	43,9	43,1	43,9	44,1
(Variation annuelle (%))			-2,5	1,8	0,6
Nouvelle-Écosse	0,2	43,7	43,2	43,9	43,8
(Variation annuelle (%))			-1,8	1,7	-0,2
Québec	0,3	45,1	44,7	45,1	45,2
(Variation annuelle (%))			-2,0	1,0	0,2
Ontario	0,3	45,5	45,1	45,5	46,0
(Variation annuelle (%))			-0,7	1,1	1,0
Manitoba	0,2	43,8	43,3	43,9	43,9
(Variation annuelle (%))			-1,7	1,4	-0,0
Saskatchewan	0,1	43,8	43,4	43,7	44,3
(Variation annuelle (%))			-0,1	0,8	1,3
Alberta	0,2	44,7	44,3	44,9	45,2
(Variation annuelle (%))			-0,7	1,4	0,8
Colombie-Britannique	0,2	45,8	45,5	45,9	46,2
(Variation annuelle (%))			0,4	0,7	0,7

Statistique Canada. Tableau 13-10-0837-01 Espérance de vie et autres éléments de la table complète de mortalité, estimations sur un an, Canada, toutes les provinces sauf l'Île-du-Prince-Édouard DOI : 10.25318/1310083701-fra. Centre d'information et de recherche en économie et évaluation (CIRÉE)

Espérance de vie, à 40 ans, hommes (en années)

Graphiques −− Évolution historique (niveau et taux de croissance)

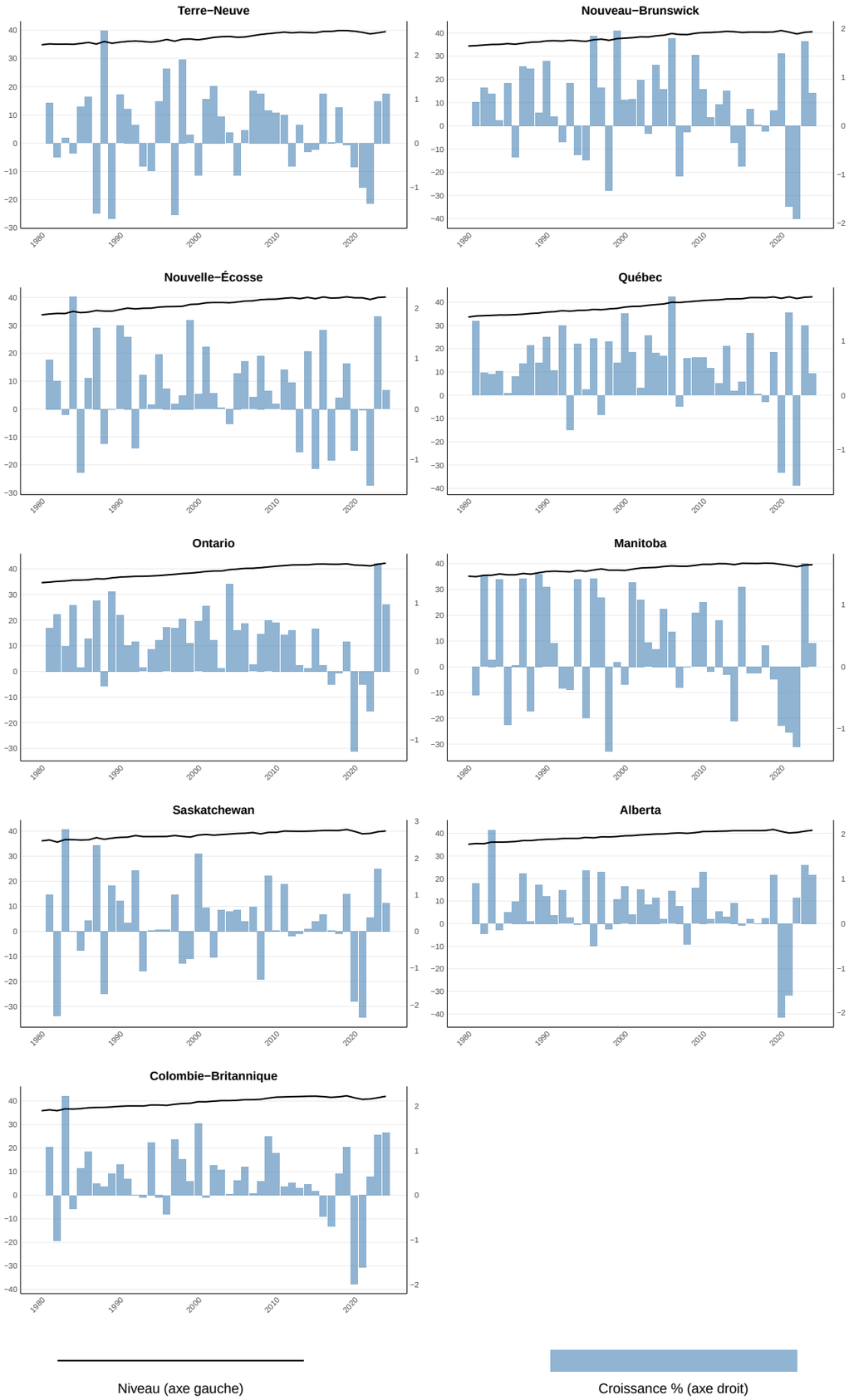

Statistique Canada. Tableau 13-10-0837-01 Espérance de vie et autres éléments de la table complète de mortalité, estimations sur un an, Canada, toutes les provinces sauf l'Île-du-Prince-Édouard DOI : 10.25318/1310083701-fra. Centre d'information et de recherche en économie et évaluation (CIRÉE)

Tableau statistique

Taux de croissance et évolution récente					
Description	**Taux de croissance composé**	**Moyenne (5 ans)**	**2022**	**2023**	**2024**
Terre-Neuve	0,3	39,2	38,7	39,1	39,5
(Variation annuelle (%))			-1,4	1,0	1,1
Nouveau-Brunswick	0,4	40,4	39,6	40,3	40,5
(Variation annuelle (%))			-1,9	1,7	0,7
Nouvelle-Écosse	0,4	39,8	39,3	40,0	40,1
(Variation annuelle (%))			-1,5	1,8	0,4
Québec	0,5	41,9	41,5	42,0	42,2
(Variation annuelle (%))			-1,7	1,3	0,4
Ontario	0,4	41,6	41,1	41,8	42,2
(Variation annuelle (%))			-0,6	1,6	1,0
Manitoba	0,3	39,4	38,8	39,5	39,6
(Variation annuelle (%))			-1,3	1,7	0,4
Saskatchewan	0,2	39,6	39,1	39,8	40,1
(Variation annuelle (%))			0,4	1,7	0,8
Alberta	0,4	40,8	40,4	40,9	41,4
(Variation annuelle (%))			0,6	1,3	1,1
Colombie-Britannique	0,4	41,3	40,9	41,5	42,0
(Variation annuelle (%))			0,4	1,3	1,4

Statistique Canada. Tableau 13-10-0837-01 Espérance de vie et autres éléments de la table complète de mortalité, estimations sur un an, Canada, toutes les provinces sauf l'Île-du-Prince-Édouard DOI : 10.25318/1310083701-fra. Centre d'information et de recherche en économie et évaluation (CIRÉE)

Espérance de vie, à 50 ans (en années)

Graphiques −− Évolution historique (niveau et taux de croissance)

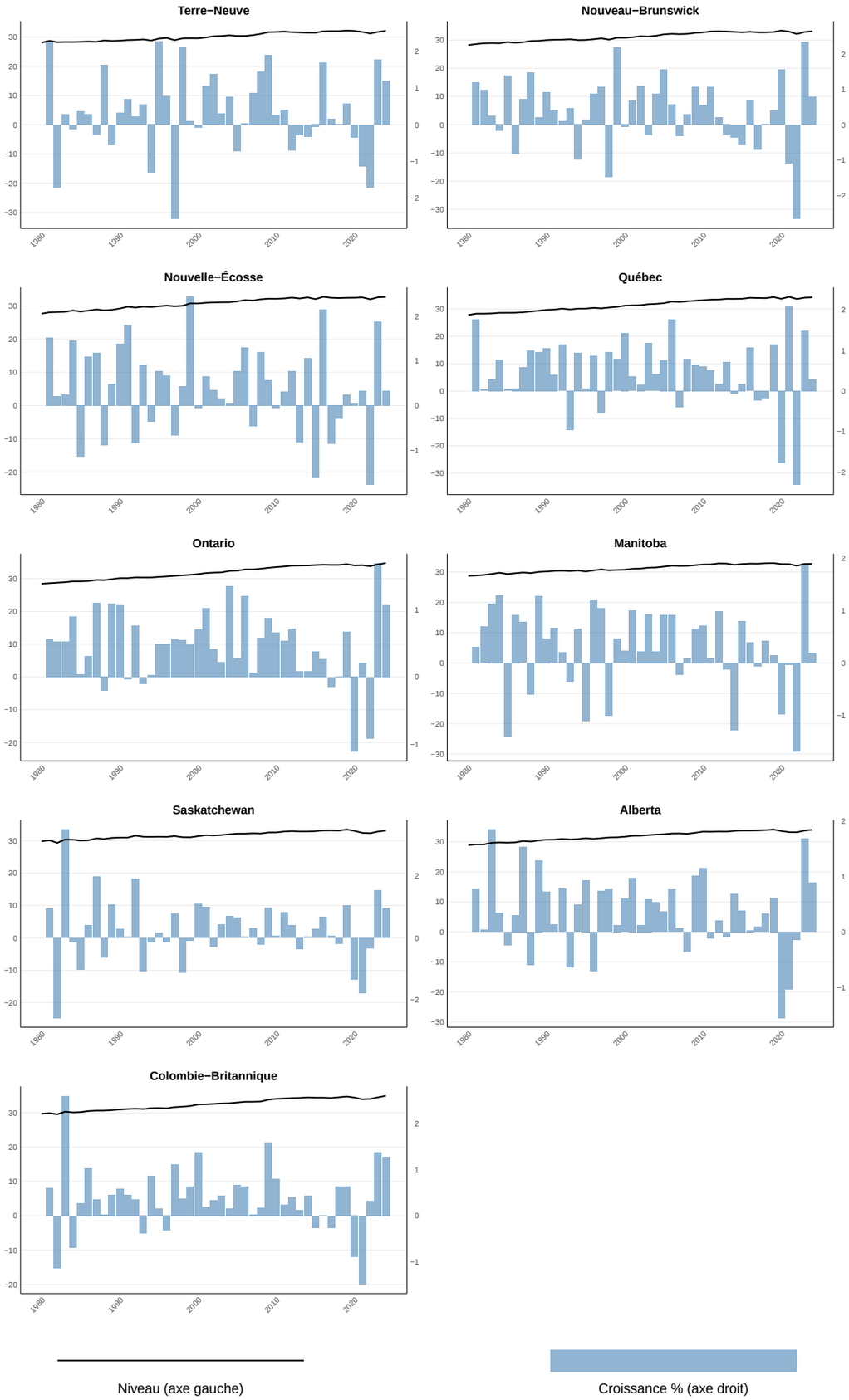

Statistique Canada. Tableau 13-10-0837-01 Espérance de vie et autres éléments de la table complète de mortalité, estimations sur un an, Canada, toutes les provinces sauf l'Île-du-Prince-Édouard DOI : 10.25318/1310083701-fra. Centre d'information et de recherche en économie et évaluation (CIRÉE)

Tableau statistique

Taux de croissance et évolution récente					
Description	**Taux de croissance composé**	**Moyenne (5 ans)**	**2022**	**2023**	**2024**
Terre-Neuve	0,3	31,8	31,2	31,8	32,1
(Variation annuelle (%))			-1,7	1,8	1,2
Nouveau-Brunswick	0,4	32,9	32,1	32,9	33,1
(Variation annuelle (%))			-2,7	2,3	0,8
Nouvelle-Écosse	0,4	32,5	32,0	32,6	32,7
(Variation annuelle (%))			-1,8	1,9	0,3
Québec	0,5	34,0	33,6	34,1	34,2
(Variation annuelle (%))			-2,3	1,5	0,3
Ontario	0,4	34,2	33,8	34,4	34,8
(Variation annuelle (%))			-0,9	1,7	1,1
Manitoba	0,3	32,5	32,0	32,6	32,7
(Variation annuelle (%))			-1,7	1,9	0,2
Saskatchewan	0,2	32,7	32,3	32,8	33,1
(Variation annuelle (%))			-0,3	1,5	0,9
Alberta	0,4	33,6	33,2	33,7	34,0
(Variation annuelle (%))			-0,2	1,7	0,9
Colombie-Britannique	0,4	34,4	34,0	34,5	35,0
(Variation annuelle (%))			0,3	1,4	1,3

Statistique Canada. Tableau 13-10-0837-01 Espérance de vie et autres éléments de la table complète de mortalité, estimations sur un an, Canada, toutes les provinces sauf l'Île-du-Prince-Édouard DOI : 10.25318/1310083701-fra. Centre d'information et de recherche en économie et évaluation (CIRÉE)

Espérance de vie, à 50 ans, femmes (en années)

Graphiques −− Évolution historique (niveau et taux de croissance)

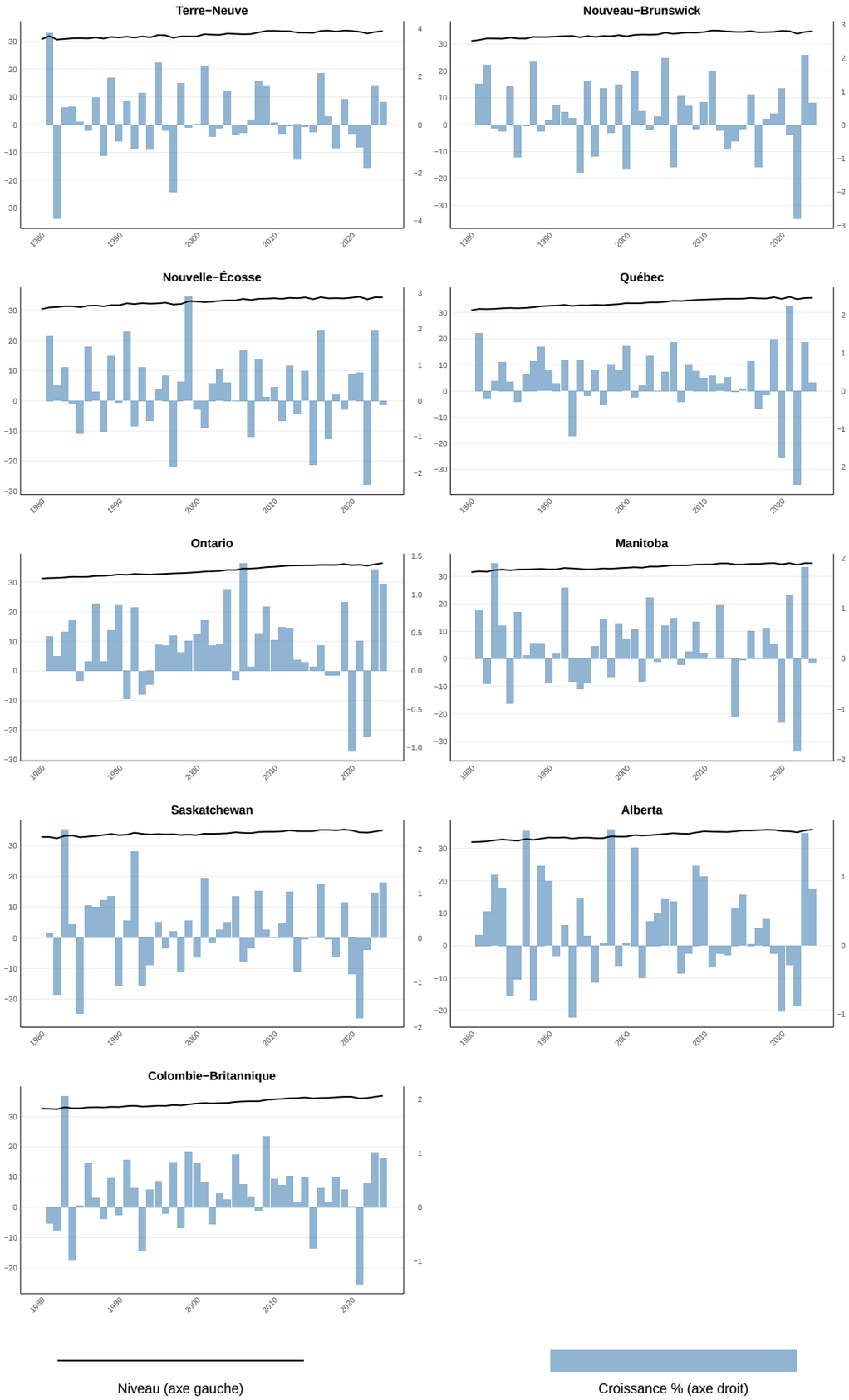

Statistique Canada. Tableau 13-10-0837-01 Espérance de vie et autres éléments de la table complète de mortalité, estimations sur un an, Canada, toutes les provinces sauf l'Île-du-Prince-Édouard DOI : 10.25318/1310083701-fra. Centre d'information et de recherche en économie et évaluation (CIRÉE)

Tableau statistique

Taux de croissance et évolution récente					
Description	**Taux de croissance composé**	**Moyenne (5 ans)**	**2022**	**2023**	**2024**
Terre-Neuve	0,2	33,4	32,9	33,4	33,7
(Variation annuelle (%))			-1,8	1,6	0,9
Nouveau-Brunswick	0,2	34,5	33,8	34,5	34,7
(Variation annuelle (%))			-2,8	2,1	0,6
Nouvelle-Écosse	0,3	34,3	33,7	34,4	34,4
(Variation annuelle (%))			-2,3	2,0	-0,1
Québec	0,3	35,5	35,1	35,5	35,6
(Variation annuelle (%))			-2,5	1,3	0,2
Ontario	0,3	36,0	35,6	36,1	36,5
(Variation annuelle (%))			-0,9	1,3	1,1
Manitoba	0,2	34,5	34,1	34,8	34,7
(Variation annuelle (%))			-1,8	1,8	-0,1
Saskatchewan	0,1	34,6	34,3	34,6	35,0
(Variation annuelle (%))			-0,3	1,0	1,2
Alberta	0,3	35,4	34,9	35,5	35,8
(Variation annuelle (%))			-0,9	1,6	0,8
Colombie-Britannique	0,3	36,4	36,1	36,5	36,8
(Variation annuelle (%))			0,4	1,0	0,9

Statistique Canada. Tableau 13-10-0837-01 Espérance de vie et autres éléments de la table complète de mortalité, estimations sur un an, Canada, toutes les provinces sauf l'Île-du-Prince-Édouard DOI : 10.25318/1310083701-fra. Centre d'information et de recherche en économie et évaluation (CIRÉE)

Espérance de vie, à 50 ans, hommes (en années)

Graphiques −− Évolution historique (niveau et taux de croissance)

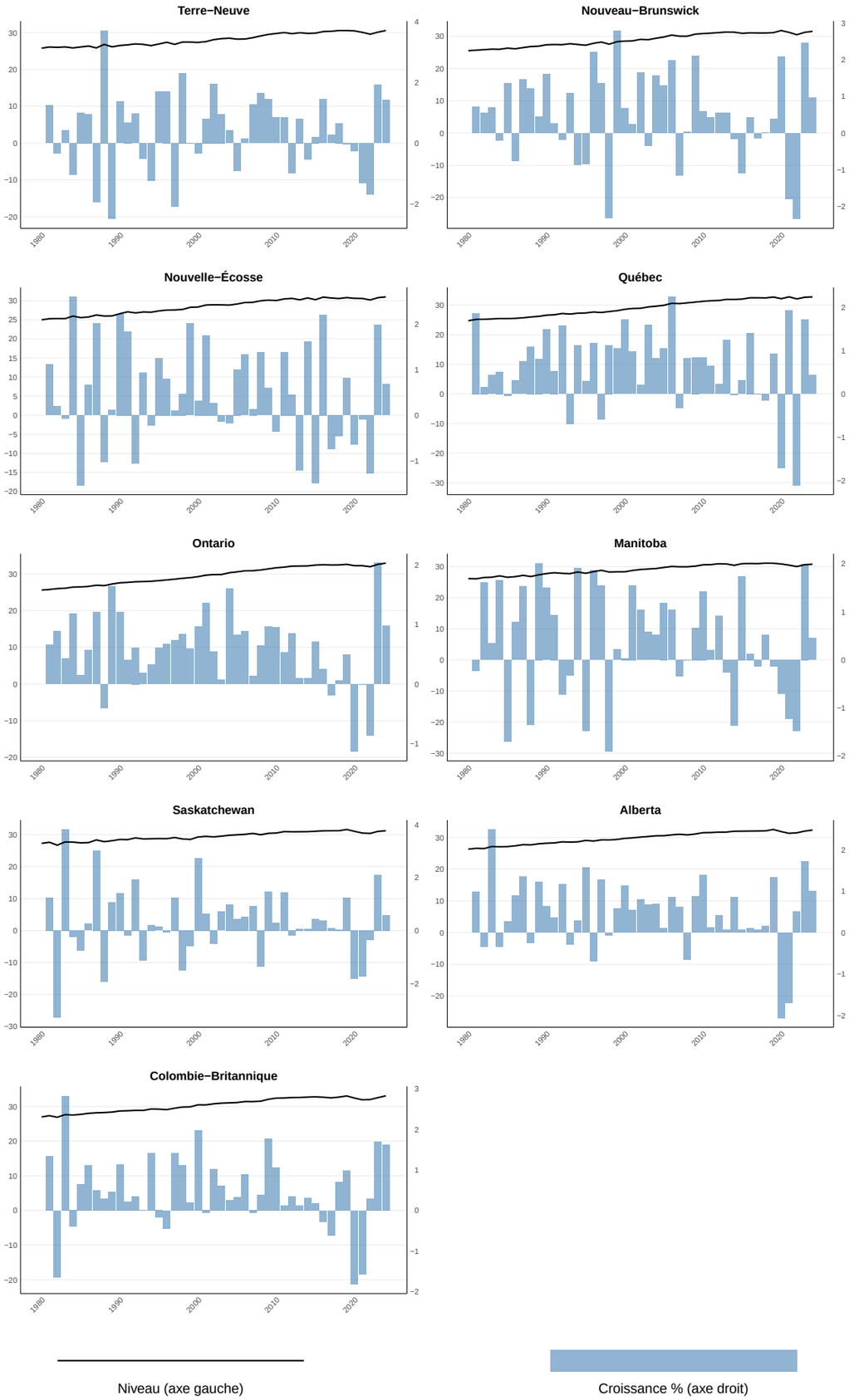

Statistique Canada. Tableau 13-10-0837-01 Espérance de vie et autres éléments de la table complète de mortalité, estimations sur un an, Canada, toutes les provinces sauf l'Île-du-Prince-Édouard DOI : 10.25318/1310083701-fra. Centre d'information et de recherche en économie et évaluation (CIRÉE)

Tableau statistique

Taux de croissance et évolution récente					
Description	**Taux de croissance composé**	**Moyenne (5 ans)**	**2022**	**2023**	**2024**
Terre-Neuve	0,4	30,2	29,6	30,2	30,6
(Variation annuelle (%))			-1,7	1,9	1,4
Nouveau-Brunswick	0,5	31,3	30,5	31,2	31,6
(Variation annuelle (%))			-2,3	2,5	1,0
Nouvelle-Écosse	0,5	30,6	30,2	30,8	31,0
(Variation annuelle (%))			-1,3	2,0	0,7
Québec	0,6	32,5	32,1	32,6	32,8
(Variation annuelle (%))			-2,1	1,7	0,4
Ontario	0,6	32,4	32,0	32,6	33,0
(Variation annuelle (%))			-0,9	2,0	1,0
Manitoba	0,4	30,5	30,0	30,6	30,8
(Variation annuelle (%))			-1,5	2,0	0,5
Saskatchewan	0,3	30,8	30,4	31,0	31,2
(Variation annuelle (%))			-0,4	2,1	0,6
Alberta	0,5	31,8	31,5	32,0	32,3
(Variation annuelle (%))			0,5	1,7	1,0
Colombie-Britannique	0,5	32,4	32,0	32,6	33,1
(Variation annuelle (%))			0,3	1,7	1,6

Statistique Canada. Tableau 13-10-0837-01 Espérance de vie et autres éléments de la table complète de mortalité, estimations sur un an, Canada, toutes les provinces sauf l'Île-du-Prince-Édouard DOI : 10.25318/1310083701-fra. Centre d'information et de recherche en économie et évaluation (CIRÉE)

Espérance de vie, à 60 ans (en années)

Graphiques −− Évolution historique (niveau et taux de croissance)

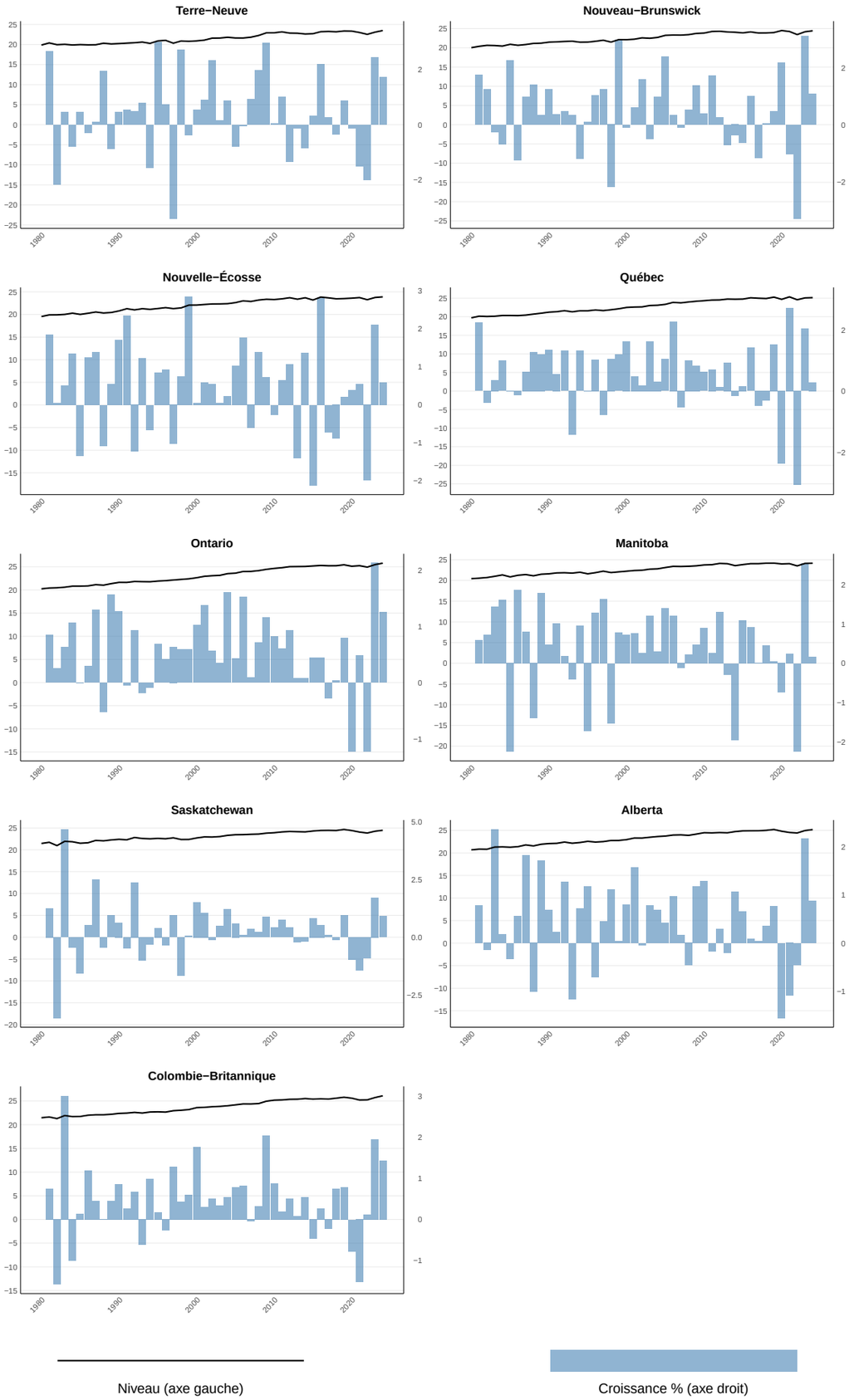

Statistique Canada. Tableau 13-10-0837-01 Espérance de vie et autres éléments de la table complète de mortalité, estimations sur un an, Canada, toutes les provinces sauf l'Île-du-Prince-Édouard DOI : 10.25318/1310083701-fra. Centre d'information et de recherche en économie et évaluation (CIRÉE)

Tableau statistique

Taux de croissance et évolution récente					
Description	**Taux de croissance composé**	**Moyenne (5 ans)**	**2022**	**2023**	**2024**
Terre-Neuve	0,4	23,1	22,5	23,1	23,5
(Variation annuelle (%))			-2,0	2,4	1,7
Nouveau-Brunswick	0,4	24,1	23,4	24,2	24,4
(Variation annuelle (%))			-3,3	3,1	1,1
Nouvelle-Écosse	0,4	23,7	23,3	23,8	23,9
(Variation annuelle (%))			-2,0	2,1	0,6
Québec	0,5	25,0	24,6	25,1	25,1
(Variation annuelle (%))			-3,1	2,0	0,3
Ontario	0,5	25,3	24,9	25,5	25,8
(Variation annuelle (%))			-1,2	2,1	1,3
Manitoba	0,4	24,0	23,5	24,1	24,1
(Variation annuelle (%))			-2,2	2,6	0,2
Saskatchewan	0,3	24,2	23,8	24,2	24,5
(Variation annuelle (%))			-0,9	1,7	0,9
Alberta	0,4	24,8	24,4	25,0	25,2
(Variation annuelle (%))			-0,4	2,2	0,9
Colombie-Britannique	0,4	25,6	25,2	25,7	26,1
(Variation annuelle (%))			0,1	1,9	1,4

Statistique Canada. Tableau 13-10-0837-01 Espérance de vie et autres éléments de la table complète de mortalité, estimations sur un an, Canada, toutes les provinces sauf l'Île-du-Prince-Édouard DOI : 10.25318/1310083701-fra. Centre d'information et de recherche en économie et évaluation (CIRÉE)

Espérance de vie, à 60 ans, femmes (en années)

Graphiques −− Évolution historique (niveau et taux de croissance)

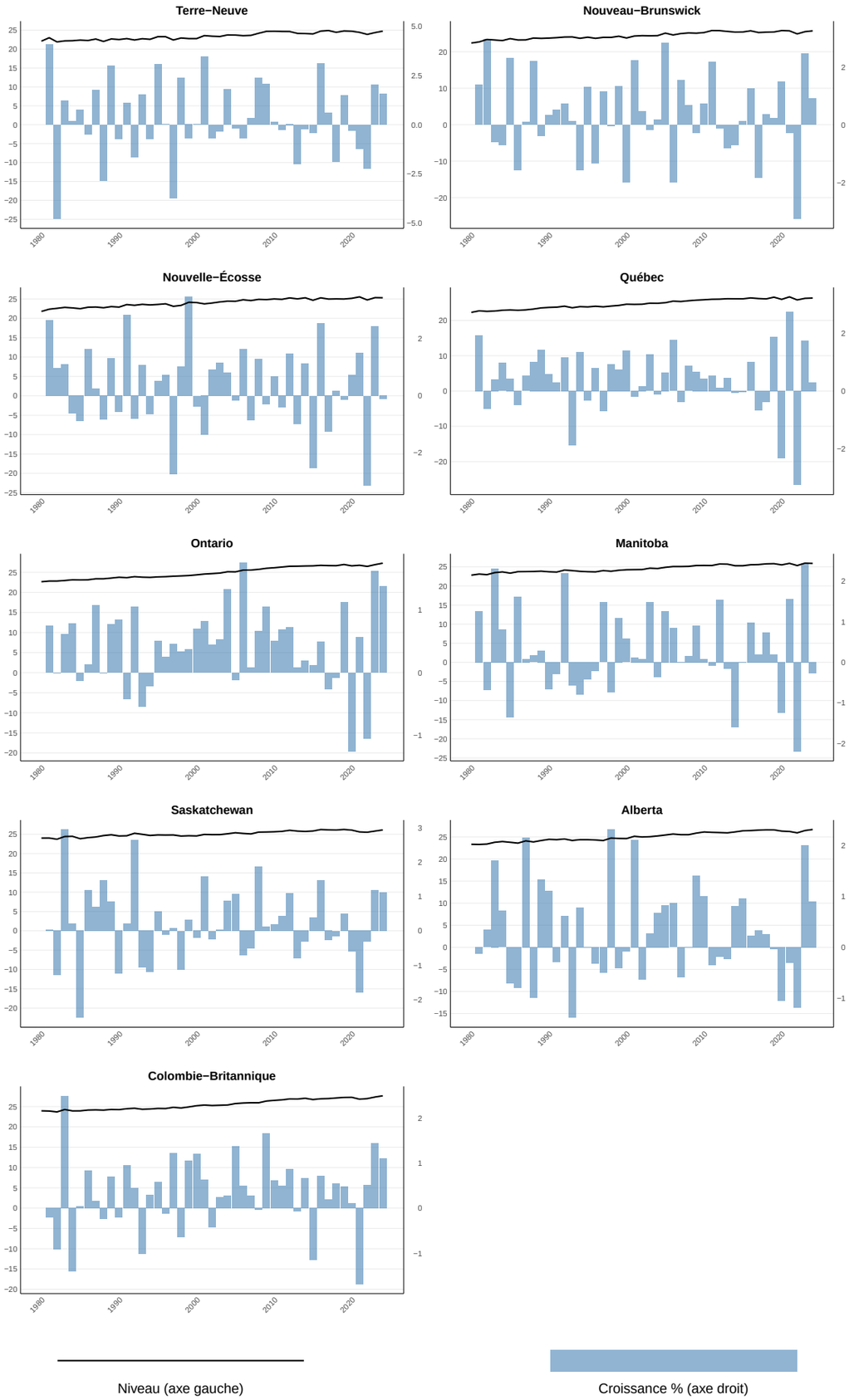

Statistique Canada. Tableau 13-10-0837-01 Espérance de vie et autres éléments de la table complète de mortalité, estimations sur un an, Canada, toutes les provinces sauf l'Île-du-Prince-Édouard DOI : 10.25318/1310083701-fra. Centre d'information et de recherche en économie et évaluation (CIRÉE)

Tableau statistique

Taux de croissance et évolution récente					
Description	**Taux de croissance composé**	**Moyenne (5 ans)**	**2022**	**2023**	**2024**
Terre-Neuve	0,3	24,4	23,9	24,4	24,7
(Variation annuelle (%))			-2,2	2,0	1,6
Nouveau-Brunswick	0,3	25,6	24,9	25,5	25,8
(Variation annuelle (%))			-3,3	2,4	0,9
Nouvelle-Écosse	0,3	25,2	24,7	25,3	25,3
(Variation annuelle (%))			-3,1	2,4	-0,1
Québec	0,4	26,2	25,8	26,3	26,4
(Variation annuelle (%))			-3,3	1,7	0,3
Ontario	0,4	26,8	26,5	26,9	27,3
(Variation annuelle (%))			-1,0	1,6	1,4
Manitoba	0,3	25,7	25,3	26,0	25,9
(Variation annuelle (%))			-2,2	2,4	-0,3
Saskatchewan	0,2	25,8	25,5	25,8	26,1
(Variation annuelle (%))			-0,3	1,2	1,1
Alberta	0,3	26,3	25,9	26,4	26,7
(Variation annuelle (%))			-1,2	2,0	0,9
Colombie-Britannique	0,3	27,2	27,0	27,4	27,7
(Variation annuelle (%))			0,5	1,4	1,1

Statistique Canada. Tableau 13-10-0837-01 Espérance de vie et autres éléments de la table complète de mortalité, estimations sur un an, Canada, toutes les provinces sauf l'Île-du-Prince-Édouard DOI : 10.25318/1310083701-fra. Centre d'information et de recherche en économie et évaluation (CIRÉE)

Espérance de vie, à 60 ans, hommes (en années)

Graphiques −− Évolution historique (niveau et taux de croissance)

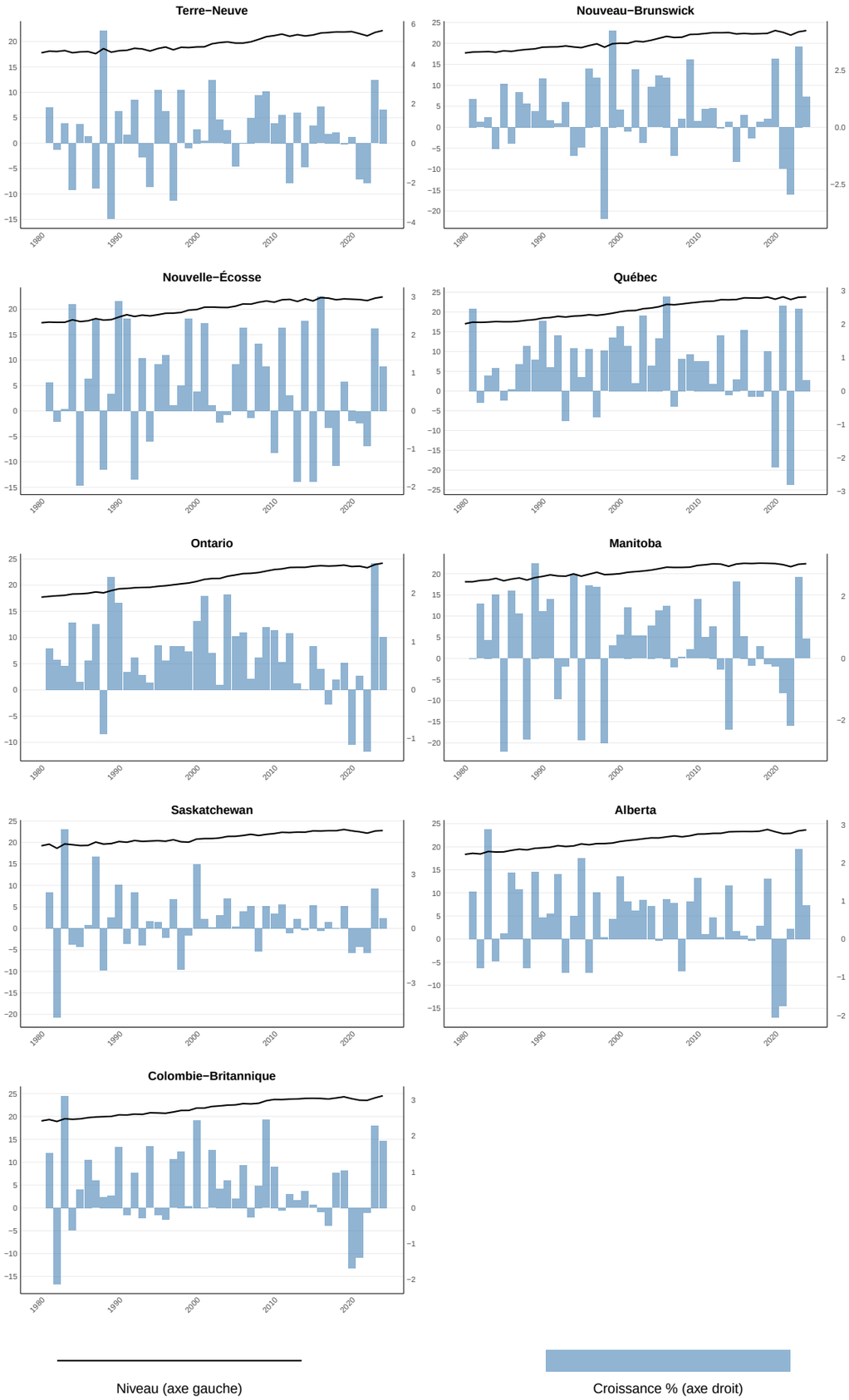

Statistique Canada. Tableau 13-10-0837-01 Espérance de vie et autres éléments de la table complète de mortalité, estimations sur un an, Canada, toutes les provinces sauf l'Île-du-Prince-Édouard DOI : 10.25318/1310083701-fra. Centre d'information et de recherche en économie et évaluation (CIRÉE)

Tableau statistique

Taux de croissance et évolution récente					
Description	**Taux de croissance composé**	**Moyenne (5 ans)**	**2022**	**2023**	**2024**
Terre-Neuve	0,5	21,7	21,1	21,8	22,2
(Variation annuelle (%))			-2,0	3,2	1,7
Nouveau-Brunswick	0,6	22,7	22,0	22,8	23,1
(Variation annuelle (%))			-3,0	3,6	1,3
Nouvelle-Écosse	0,6	22,0	21,7	22,2	22,4
(Variation annuelle (%))			-0,9	2,2	1,2
Québec	0,7	23,6	23,2	23,7	23,8
(Variation annuelle (%))			-2,8	2,5	0,3
Ontario	0,7	23,7	23,3	23,9	24,2
(Variation annuelle (%))			-1,3	2,6	1,1
Manitoba	0,5	22,2	21,7	22,2	22,4
(Variation annuelle (%))			-2,2	2,6	0,6
Saskatchewan	0,4	22,6	22,2	22,6	22,8
(Variation annuelle (%))			-1,4	2,2	0,6
Alberta	0,6	23,2	22,9	23,4	23,7
(Variation annuelle (%))			0,3	2,4	0,9
Colombie-Britannique	0,6	23,9	23,5	24,1	24,5
(Variation annuelle (%))			-0,1	2,3	1,9

Statistique Canada. Tableau 13-10-0837-01 Espérance de vie et autres éléments de la table complète de mortalité, estimations sur un an, Canada, toutes les provinces sauf l'Île-du-Prince-Édouard DOI : 10.25318/1310083701-fra. Centre d'information et de recherche en économie et évaluation (CIRÉE)

Espérance de vie, à 70 ans (en années)

Graphiques −− Évolution historique (niveau et taux de croissance)

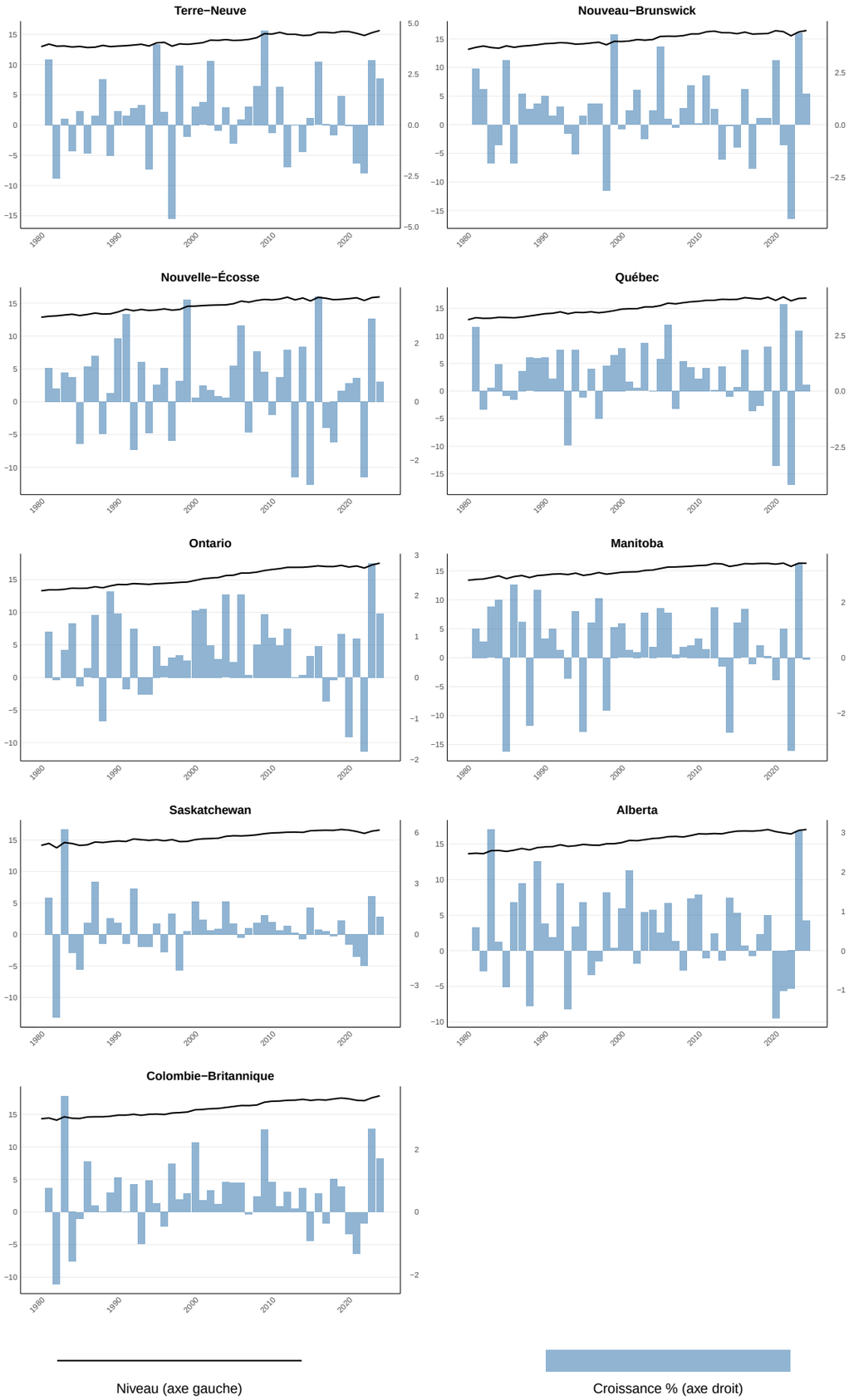

Statistique Canada. Tableau 13-10-0837-01 Espérance de vie et autres éléments de la table complète de mortalité, estimations sur un an, Canada, toutes les provinces sauf l'Île-du-Prince-Édouard DOI : 10.25318/1310083701-fra. Centre d'information et de recherche en économie et évaluation (CIRÉE)

Tableau statistique

Taux de croissance et évolution récente					
Description	**Taux de croissance composé**	**Moyenne (5 ans)**	**2022**	**2023**	**2024**
Terre-Neuve	0,4	15,3	14,8	15,3	15,6
(Variation annuelle (%))			-2,4	3,2	2,3
Nouveau-Brunswick	0,5	16,2	15,5	16,2	16,5
(Variation annuelle (%))			-4,5	4,4	1,5
Nouvelle-Écosse	0,5	15,8	15,4	15,9	16,0
(Variation annuelle (%))			-2,6	2,9	0,7
Québec	0,6	16,7	16,4	16,8	16,9
(Variation annuelle (%))			-4,2	2,7	0,3
Ontario	0,6	17,1	16,8	17,3	17,5
(Variation annuelle (%))			-1,8	2,8	1,6
Manitoba	0,4	16,2	15,8	16,3	16,3
(Variation annuelle (%))			-3,4	3,4	-0,1
Saskatchewan	0,4	16,4	16,1	16,4	16,6
(Variation annuelle (%))			-1,8	2,2	1,0
Alberta	0,5	16,7	16,4	16,9	17,0
(Variation annuelle (%))			-1,0	3,0	0,8
Colombie-Britannique	0,5	17,4	17,1	17,5	17,8
(Variation annuelle (%))			-0,3	2,6	1,7

Statistique Canada. Tableau 13-10-0837-01 Espérance de vie et autres éléments de la table complète de mortalité, estimations sur un an, Canada, toutes les provinces sauf l'Île-du-Prince-Édouard DOI : 10.25318/1310083701-fra. Centre d'information et de recherche en économie et évaluation (CIRÉE)

Espérance de vie, à 70 ans, femmes (en années)

Graphiques −− Évolution historique (niveau et taux de croissance)

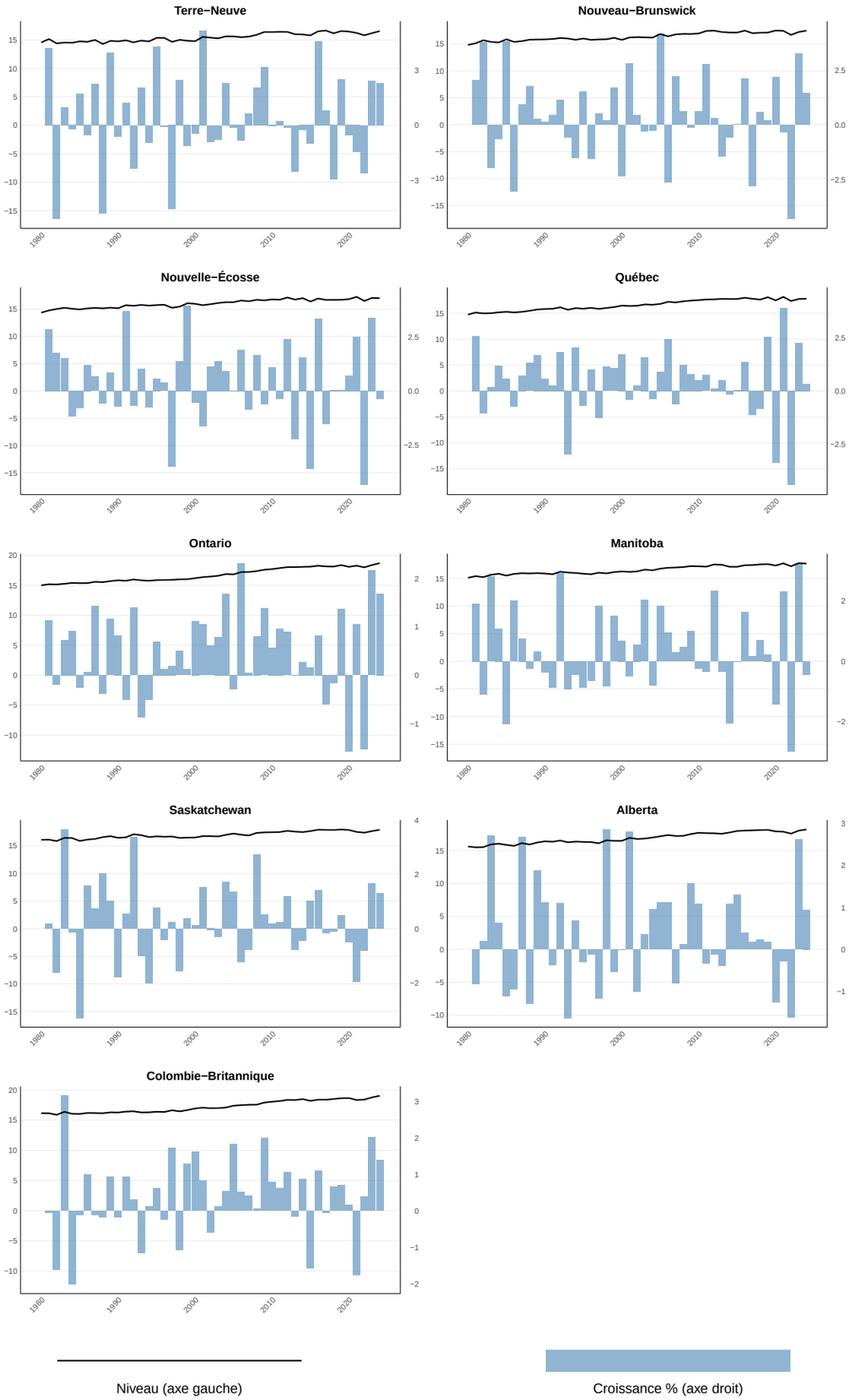

Statistique Canada. Tableau 13-10-0837-01 Espérance de vie et autres éléments de la table complète de mortalité, estimations sur un an, Canada, toutes les provinces sauf l'Île-du-Prince-Édouard DOI : 10.25318/1310083701-fra. Centre d'information et de recherche en économie et évaluation (CIRÉE)

Tableau statistique

Taux de croissance et évolution récente					
Description	**Taux de croissance composé**	**Moyenne (5 ans)**	**2022**	**2023**	**2024**
Terre-Neuve	0,3	16,3	15,8	16,2	16,6
(Variation annuelle (%))			-2,6	2,4	2,3
Nouveau-Brunswick	0,4	17,3	16,7	17,2	17,5
(Variation annuelle (%))			-4,3	3,2	1,5
Nouvelle-Écosse	0,4	16,9	16,5	17,1	17,0
(Variation annuelle (%))			-4,3	3,4	-0,4
Québec	0,4	17,7	17,4	17,8	17,8
(Variation annuelle (%))			-4,4	2,2	0,3
Ontario	0,5	18,3	18,0	18,4	18,7
(Variation annuelle (%))			-1,5	2,2	1,7
Manitoba	0,3	17,5	17,2	17,8	17,7
(Variation annuelle (%))			-3,0	3,3	-0,5
Saskatchewan	0,2	17,7	17,4	17,7	17,9
(Variation annuelle (%))			-0,8	1,7	1,3
Alberta	0,3	17,9	17,6	18,0	18,2
(Variation annuelle (%))			-1,6	2,6	0,9
Colombie-Britannique	0,4	18,6	18,4	18,8	19,0
(Variation annuelle (%))			0,4	2,0	1,4

Statistique Canada. Tableau 13-10-0837-01 Espérance de vie et autres éléments de la table complète de mortalité, estimations sur un an, Canada, toutes les provinces sauf l'Île-du-Prince-Édouard DOI : 10.25318/1310083701-fra. Centre d'information et de recherche en économie et évaluation (CIRÉE)

Espérance de vie, à 70 ans, hommes (en années)

Graphiques −− Évolution historique (niveau et taux de croissance)

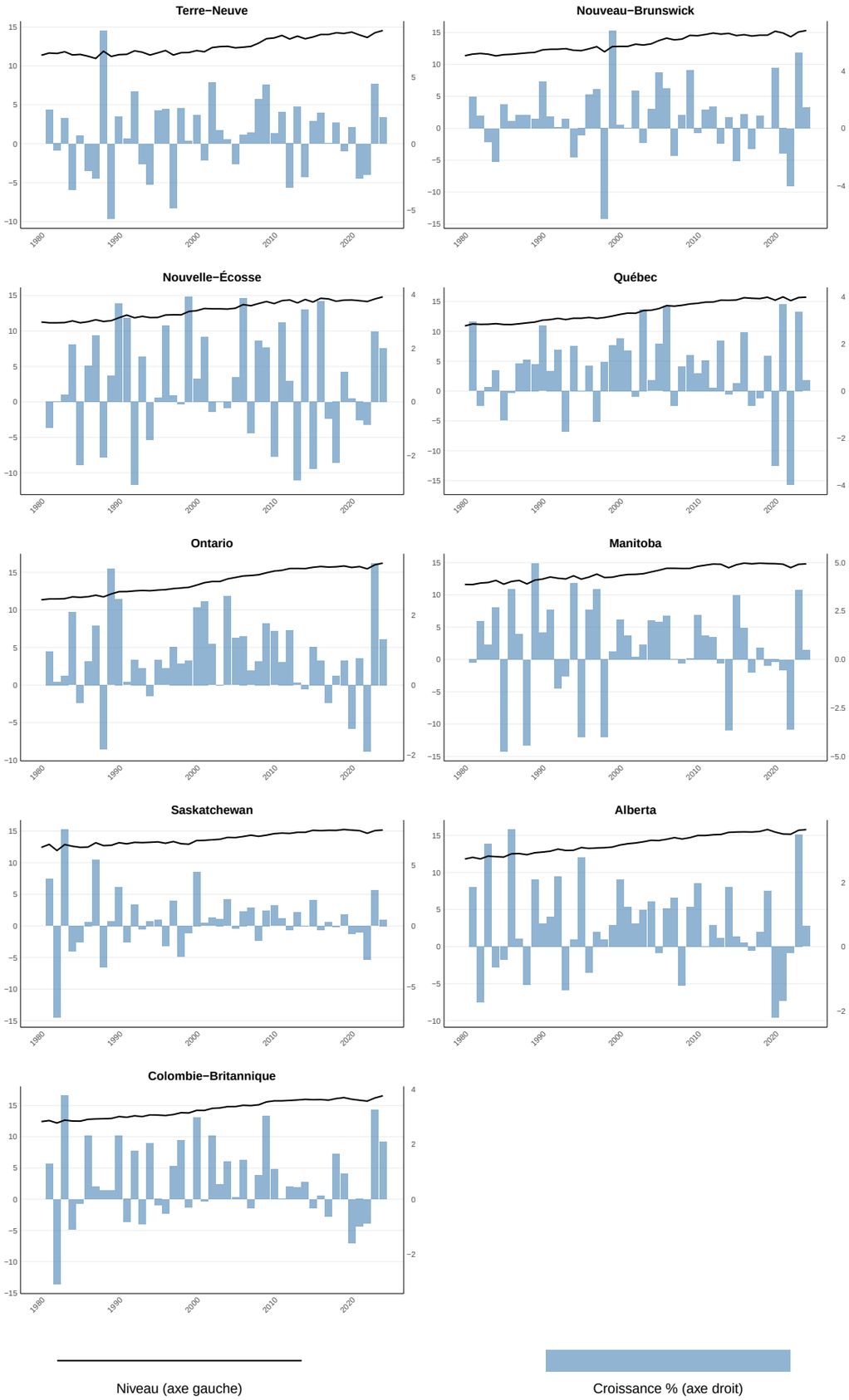

Statistique Canada. Tableau 13-10-0837-01 Espérance de vie et autres éléments de la table complète de mortalité, estimations sur un an, Canada, toutes les provinces sauf l'Île-du-Prince-Édouard DOI : 10.25318/1310083701-fra. Centre d'information et de recherche en économie et évaluation (CIRÉE)

Tableau statistique

Taux de croissance et évolution récente					
Description	**Taux de croissance composé**	**Moyenne (5 ans)**	**2022**	**2023**	**2024**
Terre-Neuve	0,5	14,2	13,7	14,3	14,6
(Variation annuelle (%))			-2,3	4,5	2,0
Nouveau-Brunswick	0,7	15,0	14,3	15,1	15,3
(Variation annuelle (%))			-4,0	5,3	1,5
Nouvelle-Écosse	0,6	14,4	14,2	14,5	14,8
(Variation annuelle (%))			-0,8	2,6	2,0
Québec	0,8	15,5	15,2	15,7	15,7
(Variation annuelle (%))			-4,0	3,4	0,4
Ontario	0,8	15,8	15,5	16,0	16,2
(Variation annuelle (%))			-1,9	3,5	1,3
Manitoba	0,5	14,7	14,2	14,7	14,8
(Variation annuelle (%))			-3,6	3,6	0,5
Saskatchewan	0,4	15,0	14,6	15,1	15,2
(Variation annuelle (%))			-2,8	2,9	0,5
Alberta	0,6	15,5	15,2	15,7	15,8
(Variation annuelle (%))			-0,2	3,5	0,6
Colombie-Britannique	0,6	16,1	15,7	16,2	16,6
(Variation annuelle (%))			-0,9	3,2	2,1

Statistique Canada. Tableau 13-10-0837-01 Espérance de vie et autres éléments de la table complète de mortalité, estimations sur un an, Canada, toutes les provinces sauf l'Île-du-Prince-Édouard DOI : 10.25318/1310083701-fra. Centre d'information et de recherche en économie et évaluation (CIRÉE)

Espérance de vie, à 80 ans (en années)

Graphiques −− Évolution historique (niveau et taux de croissance)

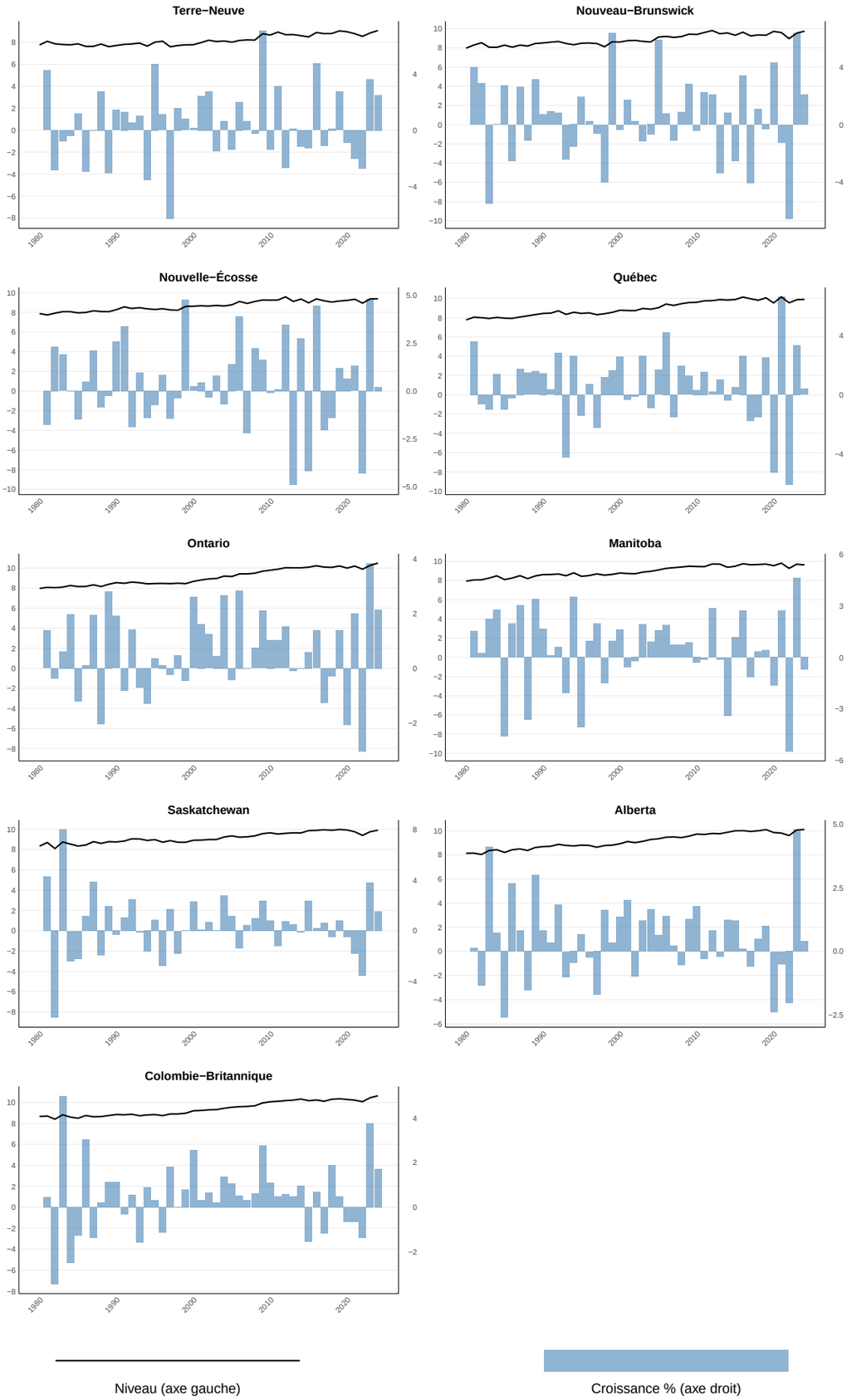

Statistique Canada. Tableau 13-10-0837-01 Espérance de vie et autres éléments de la table complète de mortalité, estimations sur un an, Canada, toutes les provinces sauf l'Île-du-Prince-Édouard DOI : 10.25318/1310083701-fra. Centre d'information et de recherche en économie et évaluation (CIRÉE)

Tableau statistique

Taux de croissance et évolution récente					
Description	**Taux de croissance composé**	**Moyenne (5 ans)**	**2022**	**2023**	**2024**
Terre-Neuve	0,3	8,8	8,5	8,8	9,1
(Variation annuelle (%))			-2,7	3,6	2,5
Nouveau-Brunswick	0,4	9,5	9,0	9,5	9,7
(Variation annuelle (%))			-6,6	6,4	2,1
Nouvelle-Écosse	0,4	9,3	8,9	9,4	9,4
(Variation annuelle (%))			-4,3	4,8	0,2
Québec	0,5	9,8	9,5	9,9	9,9
(Variation annuelle (%))			-6,1	3,4	0,4
Ontario	0,6	10,2	9,9	10,3	10,5
(Variation annuelle (%))			-3,0	3,8	2,1
Manitoba	0,4	9,6	9,3	9,7	9,6
(Variation annuelle (%))			-5,5	4,6	-0,7
Saskatchewan	0,4	9,8	9,4	9,8	9,9
(Variation annuelle (%))			-3,6	3,8	1,5
Alberta	0,5	9,9	9,6	10,1	10,1
(Variation annuelle (%))			-2,0	4,8	0,4
Colombie-Britannique	0,5	10,3	10,1	10,4	10,6
(Variation annuelle (%))			-1,4	3,8	1,7

Statistique Canada. Tableau 13-10-0837-01 Espérance de vie et autres éléments de la table complète de mortalité, estimations sur un an, Canada, toutes les provinces sauf l'Île-du-Prince-Édouard DOI : 10.25318/1310083701-fra. Centre d'information et de recherche en économie et évaluation (CIRÉE)

Espérance de vie, à 80 ans, femmes (en années)

Graphiques −− Évolution historique (niveau et taux de croissance)

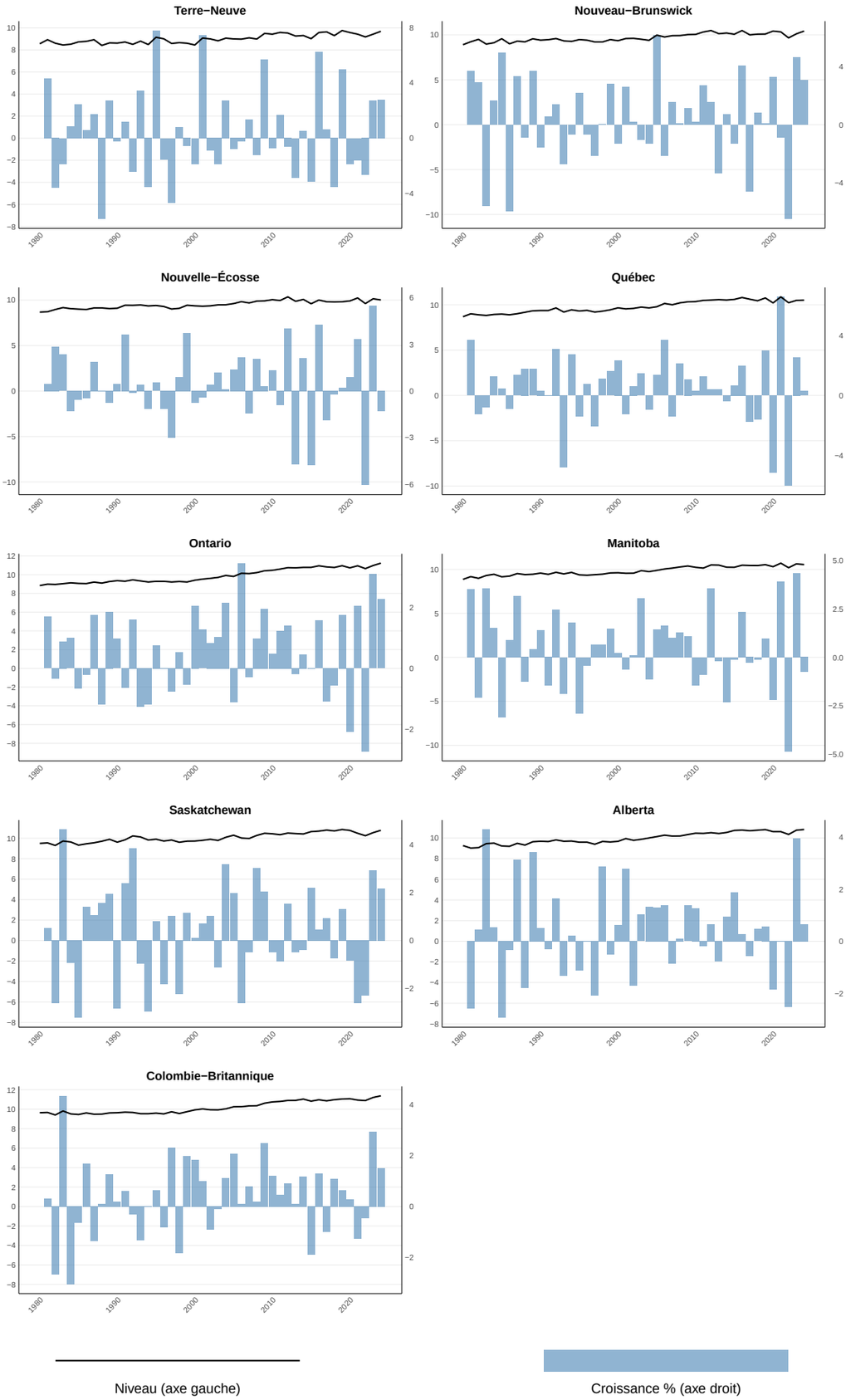

Statistique Canada. Tableau 13-10-0837-01 Espérance de vie et autres éléments de la table complète de mortalité, estimations sur un an, Canada, toutes les provinces sauf l'Île-du-Prince-Édouard DOI : 10.25318/1310083701-fra. Centre d'information et de recherche en économie et évaluation (CIRÉE)

Tableau statistique

Taux de croissance et évolution récente					
Description	**Taux de croissance composé**	**Moyenne (5 ans)**	**2022**	**2023**	**2024**
Terre-Neuve	0,3	9,5	9,2	9,4	9,7
(Variation annuelle (%))			-2,7	2,7	2,8
Nouveau-Brunswick	0,4	10,2	9,7	10,1	10,4
(Variation annuelle (%))			-6,5	4,7	3,1
Nouvelle-Écosse	0,3	10,0	9,6	10,2	10,0
(Variation annuelle (%))			-6,1	5,5	-1,3
Québec	0,4	10,5	10,2	10,5	10,5
(Variation annuelle (%))			-6,0	2,5	0,3
Ontario	0,5	10,9	10,6	11,0	11,2
(Variation annuelle (%))			-2,7	3,1	2,3
Manitoba	0,4	10,5	10,2	10,6	10,5
(Variation annuelle (%))			-4,9	4,3	-0,8
Saskatchewan	0,3	10,6	10,2	10,6	10,8
(Variation annuelle (%))			-2,3	2,9	2,2
Alberta	0,3	10,6	10,3	10,8	10,8
(Variation annuelle (%))			-2,5	4,0	0,7
Colombie-Britannique	0,4	11,1	10,9	11,2	11,4
(Variation annuelle (%))			-0,5	2,9	1,5

Statistique Canada. Tableau 13-10-0837-01 Espérance de vie et autres éléments de la table complète de mortalité, estimations sur un an, Canada, toutes les provinces sauf l'Île-du-Prince-Édouard DOI : 10.25318/1310083701-fra. Centre d'information et de recherche en économie et évaluation (CIRÉE)

Espérance de vie, à 80 ans, hommes (en années)

Graphiques −− Évolution historique (niveau et taux de croissance)

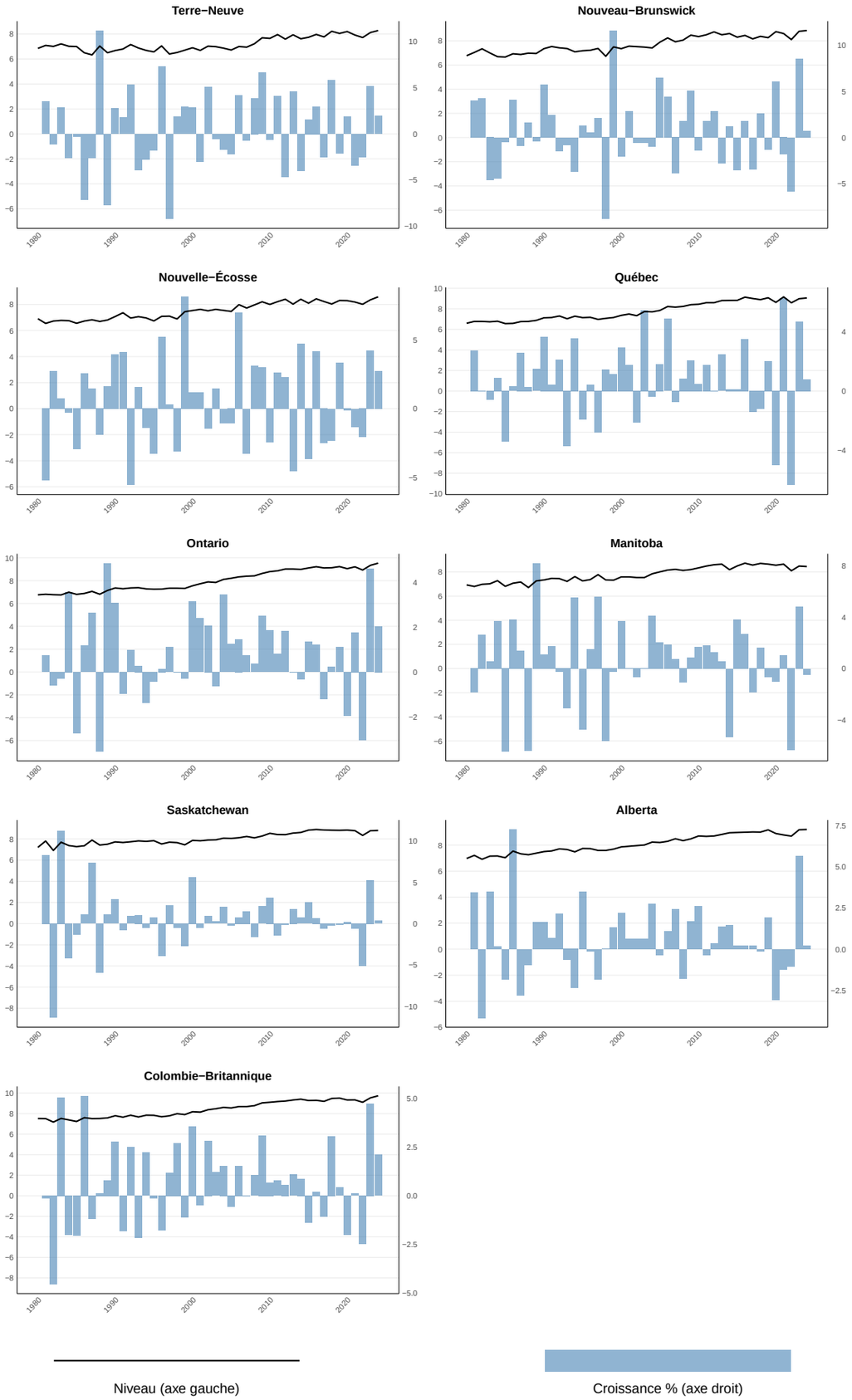

Statistique Canada. Tableau 13-10-0837-01 Espérance de vie et autres éléments de la table complète de mortalité, estimations sur un an, Canada, toutes les provinces sauf l'Île-du-Prince-Édouard DOI : 10.25318/1310083701-fra. Centre d'information et de recherche en économie et évaluation (CIRÉE)

Tableau statistique

Taux de croissance et évolution récente					
Description	**Taux de croissance composé**	**Moyenne (5 ans)**	**2022**	**2023**	**2024**
Terre-Neuve	0,4	8,0	7,7	8,1	8,3
(Variation annuelle (%))			-2,5	5,2	2,0
Nouveau-Brunswick	0,6	8,6	8,1	8,8	8,8
(Variation annuelle (%))			-5,8	8,5	0,7
Nouvelle-Écosse	0,5	8,3	8,0	8,4	8,6
(Variation annuelle (%))			-2,1	4,2	2,8
Québec	0,7	8,9	8,6	9,0	9,1
(Variation annuelle (%))			-6,3	4,7	0,8
Ontario	0,8	9,2	8,9	9,3	9,5
(Variation annuelle (%))			-3,0	4,6	2,0
Manitoba	0,4	8,4	8,1	8,5	8,4
(Variation annuelle (%))			-6,4	4,8	-0,5
Saskatchewan	0,4	8,7	8,3	8,8	8,8
(Variation annuelle (%))			-5,1	5,3	0,3
Alberta	0,6	8,9	8,7	9,2	9,2
(Variation annuelle (%))			-1,0	5,6	0,2
Colombie-Britannique	0,6	9,4	9,1	9,5	9,7
(Variation annuelle (%))			-2,5	4,7	2,1

Statistique Canada. Tableau 13-10-0837-01 Espérance de vie et autres éléments de la table complète de mortalité, estimations sur un an, Canada, toutes les provinces sauf l'Île-du-Prince-Édouard DOI : 10.25318/1310083701-fra. Centre d'information et de recherche en économie et évaluation (CIRÉE)

Espérance de vie, à 90 ans (en années)

Graphiques −− Évolution historique (niveau et taux de croissance)

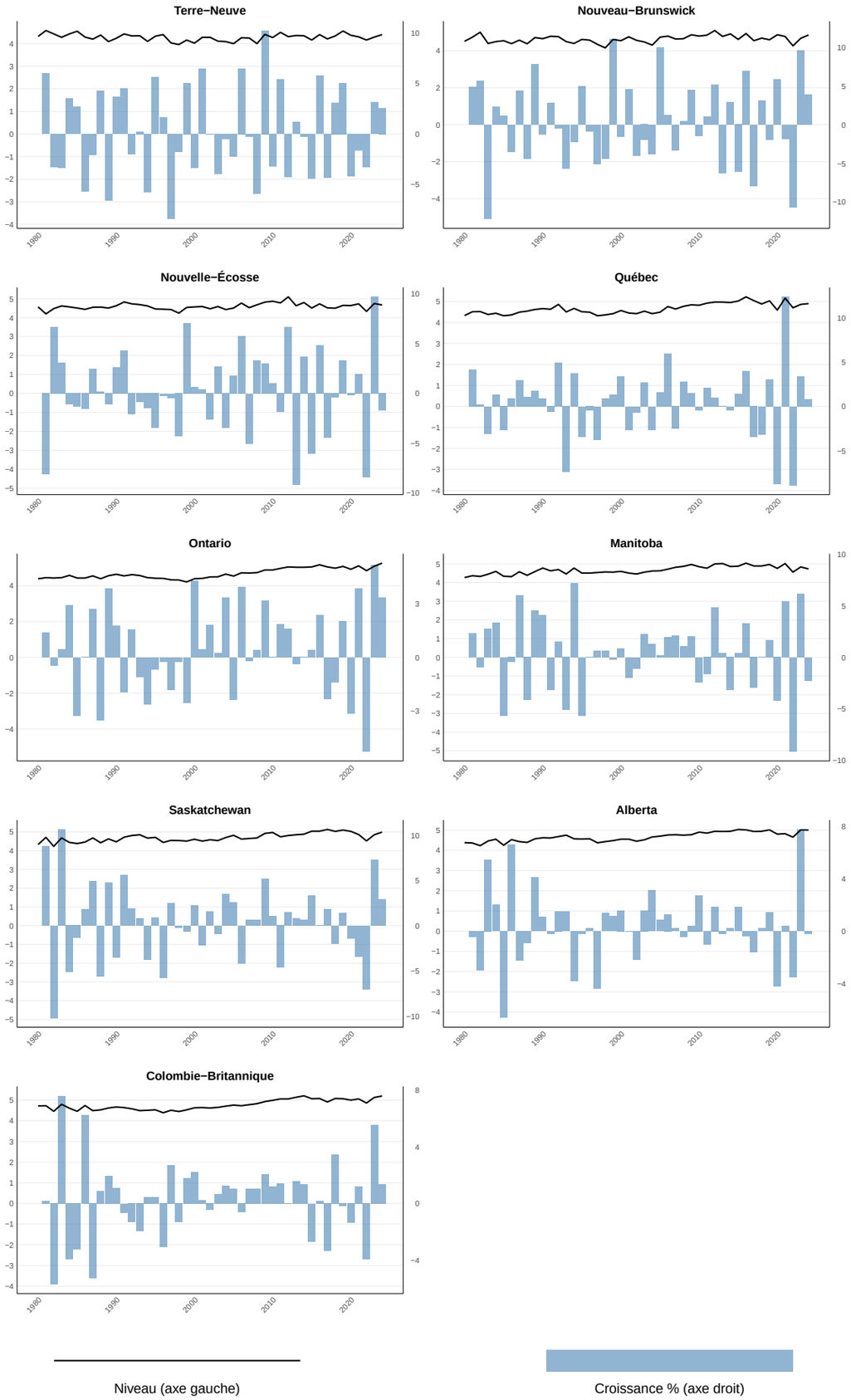

Statistique Canada. Tableau 13-10-0837-01 Espérance de vie et autres éléments de la table complète de mortalité, estimations sur un an, Canada, toutes les provinces sauf l'Île-du-Prince-Édouard DOI : 10.25318/1310083701-fra. Centre d'information et de recherche en économie et évaluation (CIRÉE)

Tableau statistique

Taux de croissance et évolution récente					
Description	**Taux de croissance composé**	**Moyenne (5 ans)**	**2022**	**2023**	**2024**
Terre-Neuve	0,0	4,3	4,2	4,3	4,4
(Variation annuelle (%))			-3,3	3,1	2,6
Nouveau-Brunswick	0,2	4,7	4,3	4,7	4,9
(Variation annuelle (%))			-10,7	9,6	3,8
Nouvelle-Écosse	0,0	4,6	4,3	4,8	4,7
(Variation annuelle (%))			-8,5	9,7	-1,7
Québec	0,3	4,8	4,7	4,9	4,9
(Variation annuelle (%))			-8,9	3,4	0,8
Ontario	0,4	5,0	4,8	5,1	5,3
(Variation annuelle (%))			-5,3	5,2	3,3
Manitoba	0,2	4,8	4,6	4,8	4,7
(Variation annuelle (%))			-9,2	6,1	-2,3
Saskatchewan	0,3	4,8	4,5	4,8	5,0
(Variation annuelle (%))			-7,0	7,3	2,9
Alberta	0,3	4,9	4,6	5,0	5,0
(Variation annuelle (%))			-3,5	7,7	-0,2
Colombie-Britannique	0,2	5,0	4,9	5,1	5,2
(Variation annuelle (%))			-4,0	5,6	1,4

Statistique Canada. Tableau 13-10-0837-01 Espérance de vie et autres éléments de la table complète de mortalité, estimations sur un an, Canada, toutes les provinces sauf l'Île-du-Prince-Édouard DOI : 10.25318/1310083701-fra. Centre d'information et de recherche en économie et évaluation (CIRÉE)

Espérance de vie, à 90 ans, femmes (en années)

Graphiques −− Évolution historique (niveau et taux de croissance)

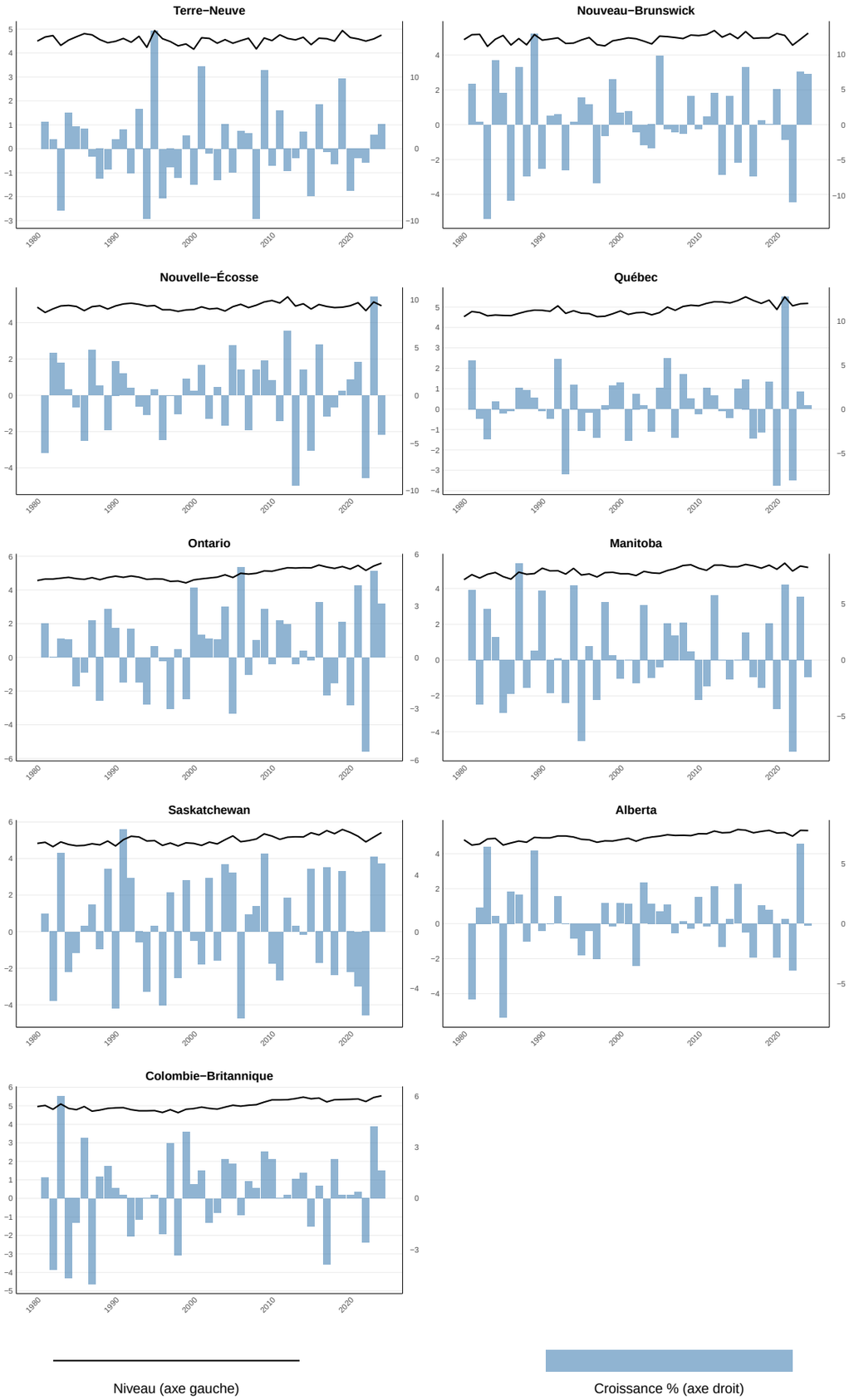

Statistique Canada. Tableau 13-10-0837-01 Espérance de vie et autres éléments de la table complète de mortalité, estimations sur un an, Canada, toutes les provinces sauf l'Île-du-Prince-Édouard DOI : 10.25318/1310083701-fra. Centre d'information et de recherche en économie et évaluation (CIRÉE)

Tableau statistique

Taux de croissance et évolution récente					
Description	**Taux de croissance composé**	**Moyenne (5 ans)**	**2022**	**2023**	**2024**
Terre-Neuve	0,1	4,6	4,5	4,6	4,8
(Variation annuelle (%))			-2,0	2,0	3,5
Nouveau-Brunswick	0,2	5,0	4,6	4,9	5,2
(Variation annuelle (%))			-10,9	7,5	7,1
Nouvelle-Écosse	0,0	5,0	4,7	5,1	4,9
(Variation annuelle (%))			-8,6	10,3	-4,1
Québec	0,3	5,2	5,1	5,2	5,2
(Variation annuelle (%))			-8,0	2,0	0,4
Ontario	0,5	5,4	5,2	5,4	5,6
(Variation annuelle (%))			-5,5	5,0	3,1
Manitoba	0,3	5,2	5,0	5,2	5,2
(Variation annuelle (%))			-8,1	5,6	-1,5
Saskatchewan	0,3	5,2	4,9	5,2	5,4
(Variation annuelle (%))			-5,9	5,3	4,8
Alberta	0,2	5,2	5,0	5,3	5,3
(Variation annuelle (%))			-3,8	6,6	-0,2
Colombie-Britannique	0,2	5,4	5,2	5,4	5,5
(Variation annuelle (%))			-2,6	4,2	1,7

Statistique Canada. Tableau 13-10-0837-01 Espérance de vie et autres éléments de la table complète de mortalité, estimations sur un an, Canada, toutes les provinces sauf l'Île-du-Prince-Édouard DOI : 10.25318/1310083701-fra. Centre d'information et de recherche en économie et évaluation (CIRÉE)

Espérance de vie, à 90 ans, hommes (en années)

Graphiques −− Évolution historique (niveau et taux de croissance)

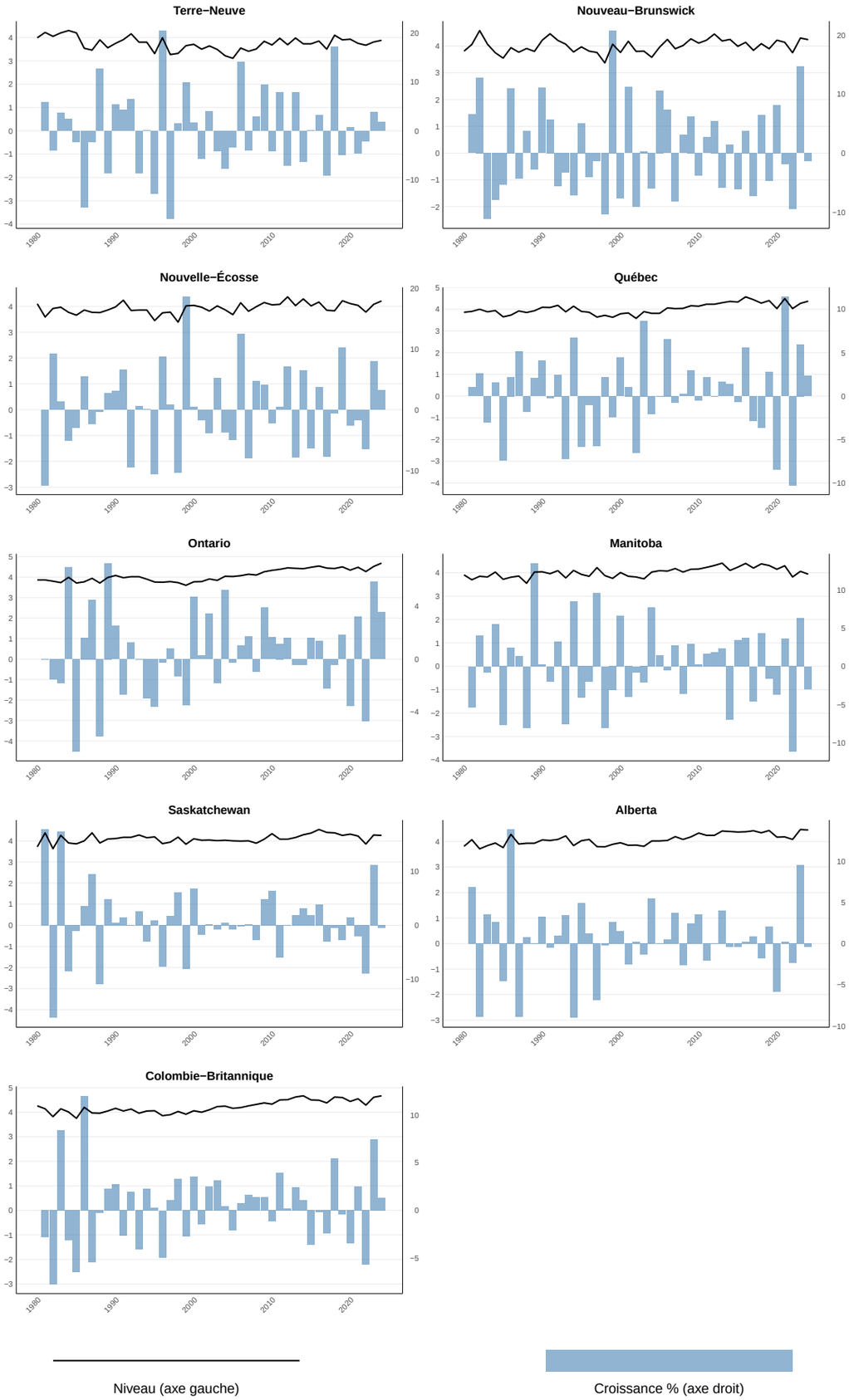

Statistique Canada. Tableau 13-10-0837-01 Espérance de vie et autres éléments de la table complète de mortalité, estimations sur un an, Canada, toutes les provinces sauf l'Île-du-Prince-Édouard DOI : 10.25318/1310083701-fra. Centre d'information et de recherche en économie et évaluation (CIRÉE)

Tableau statistique

Taux de croissance et évolution récente					
Description	**Taux de croissance composé**	**Moyenne (5 ans)**	**2022**	**2023**	**2024**
Terre-Neuve	-0,1	3,8	3,7	3,8	3,9
(Variation annuelle (%))			-2,1	3,8	1,8
Nouveau-Brunswick	0,2	4,1	3,8	4,3	4,2
(Variation annuelle (%))			-9,4	14,7	-1,4
Nouvelle-Écosse	0,1	4,0	3,8	4,1	4,2
(Variation annuelle (%))			-6,4	7,9	3,2
Québec	0,3	4,2	4,0	4,3	4,4
(Variation annuelle (%))			-10,2	6,0	2,3
Ontario	0,4	4,5	4,3	4,5	4,7
(Variation annuelle (%))			-4,7	5,9	3,5
Manitoba	0,0	4,1	3,8	4,1	3,9
(Variation annuelle (%))			-11,2	6,3	-3,0
Saskatchewan	0,3	4,2	3,8	4,3	4,3
(Variation annuelle (%))			-9,0	11,2	-0,5
Alberta	0,3	4,3	4,1	4,5	4,4
(Variation annuelle (%))			-2,4	9,6	-0,4
Colombie-Britannique	0,2	4,5	4,3	4,6	4,7
(Variation annuelle (%))			-5,7	7,5	1,3

Statistique Canada. Tableau 13-10-0837-01 Espérance de vie et autres éléments de la table complète de mortalité, estimations sur un an, Canada, toutes les provinces sauf l'Île-du-Prince-Édouard DOI : 10.25318/1310083701-fra. Centre d'information et de recherche en économie et évaluation (CIRÉE)